

PROTCLIM

L'Air Conditionné des Véhicules



TU LES PRENDS OÙ
TES COMPRESSEURS ???

?!? ... CHEZ PROTCLIM !!!



Tableau
des charges
**MACHINES
AGRICOLES**

Nouvelle
Gamme TP &
Poids Lourds

catalogue
2011

FORMATION & TEST D'APTITUDE :

TEST D'APTITUDE

Attestation d'aptitude, catégorie V :
Suite aux nouvelles réglementations environnementales, vos techniciens climatisation doivent être titulaires d'une attestation d'aptitude, preuve de leur compétence.

Le test comporte :

- une évaluation théorique de 30 minutes.
- une évaluation pratique d'1 heure 30 minutes.

Ce test a lieu l'après midi pour que les techniciens qui le désirent puissent suivre la formation de préparation au test dans la matinée.

1/2 Journée

225 € par technicien

CALENDRIER DES STAGES ET TESTS

PROTCLIM organise des sessions dans chaque régions.

Pour connaître les dates des sessions de formation, de préparation au test, et de test d'aptitude, appelez nous au **05.45.98.03.45**

FORMATION A LA CLIMATISATION

Cette formation s'adresse aux techniciens n'ayant jamais opérés sur un circuit d'air conditionné, ainsi qu'aux techniciens voulant parfaire leur formation dans ce domaine. Elle se déroule en trois jours : Deux journées théoriques et une journée pratique :

2 Journées théoriques :

Principes fondamentaux , fluides frigorigènes et nouvelle réglementation, le circuit électrique, le circuit frigorigène et ses composants, l'outillage spécifique, manipulation d'une station de charge et de l'outillage, diagnostique des pannes et détection des fuites.

1 Journée pratique :

Mise en pratique des connaissances sur une maquette puis sur un véhicule. Simulation de pannes, diagnostique et intervention.

Chaque élève se verra remettre un cahier de cours ainsi qu'un synoptique de diagnostique des pannes et d'aide au dépannage.

3 Jours

580 € par technicien

PRÉPARATION AU TEST D'APTITUDE

La nouvelle réglementation sur la manipulation des fluides frigorigènes impose aux entreprises qui interviennent sur les systèmes A/C des véhicules d'obtenir une attestation de capacité délivrée par un organisme agréé. Aussi ces entreprises doivent pouvoir justifier la capacité professionnelle des personnes chargées des interventions A/C et de la manipulation du fluide frigorigène. PROTCLIM vous propose une demie journée de Préparation à l'examen qui délivre le test d'aptitude afin que vos techniciens puissent aborder sereinement le test d'aptitude.

Connaissance élémentaire des impacts des fluides frigorigènes sur l'environnement.

Connaissance des dispositions du règlement relatif à l'utilisation des fluides frigorigènes ainsi que les règles de sécurité.

Principe de fonctionnement des fluides frigorigènes.

Connaissance des éléments constitutifs d'un circuit A/C.

Maîtrise de la détection des fuites.

Manipulation des outils techniques propre à l'intervention sur les circuits A/C.

Gestion des fluides frigorigènes de l'huile et de l'outillage.

1/2 Journée

?? € par technicien

2 TABLEAU DES CHARGES - MACHINES AGRICOLES

6 OUTILLAGE

8	Stations de charges
11	Machines de rinçage et de récupération
10	Manomètres et accessoires
12-13	Détection des fuites
14	Appareils de mesure et dépollution
15-18	Consommables
18	Soudure acier & aluminium
18-19	Adaptateurs

20 RACCORDS A SERTIR

22	Flexible et sertissage
23	O'Ring
26	Rotalock
27	Pad
28	Flare
29	Manchons à sertir

30 PIECES DETACHEES STANDARDS

32	Compresseurs
37	Détendeurs
39	Thermostats
40	Interrupteurs & commandes
41	Pressostats
42	Déshydrateurs
44	Ventilateurs & Souffleries
46	Filtration charbon actif

52 PIECES DETACHEES MACHINES AGRICOLES

54	Bobard
56	Braud
58	Case
66	Claas
74	Deutz
76	Fendt
80	Fiat Ford
84	Gregoire
86	John Deere
92	Lamborghini
94	Landini
96	Laverda
98	Massey Ferguson
106	Mac Cormick
108	New Holland
114	Pellenc
116	Renault
118	Same
120	Steyr
122	Valmet

124 PIECES DETACHEES TRAVAUX PUBLICS

126	Case Construction
128	Caterpillar
134	Jcb
136	Kobelco
138	Komatsu
140	Liebherr
142	Merlo
144	New Holland Construction
146	Volvo

148 PIECES DETACHEES POIDS LOURD & VI

150	Daf
152	Iveco
156	Man
158	Mercedes
162	Renault RVI
164	Scania
166	Volvo

168 PIECES DETACHEES BUS & CARS

172 EQUIPEMENTS COMPLETS

174 FORMATION

176 Garantie compresseur et Conditions générales de vente

MARQUE	TYPE	MODELE	CHARGE en g
AGCO	TRACTEUR	6670-6680-6690	1600
AGCO	TRACTEUR	7600A-7630A-7650A	1800
AGCO	TRACTEUR	8610-8630	1800
AGCO	TRACTEUR	WHITE 6065C-6085	1600
AGCO	TRACTEUR	WHITE 6105	1800
CASE	TRACTEUR	MXM	1100
CASE	TRACTEUR	JX	1400
CASE	TRACTEUR	MX Mag	230-255-285
CASE	TRACTEUR	MXU	1100
CASE	TRACTEUR	JXU 100/1000	1600
CASE	TRACTEUR	JX C/V/N	800
CASE	TRACTEUR	CVX	Tous modèles
CASE	TRACTEUR	CS	78-86-94
CASE	TRACTEUR	CS	100-110-120-130-150
CASE	TRACTEUR	CX/MX Maxxum	1930
CASE	TRACTEUR	MX Mag	180-200-220-240-270
CASE	MOIS. BATTEUSE	AXIAL FLOW	2100-2300
CASE	TRACTEUR	MAGNUM	N°<JJ0050000
CASE	TRACTEUR	MAGNUM	JJ0050000<N°<JJA0064977
CASE	TRACTEUR	MAGNUM	N°<JJAA0064978
CASE	TRACTEUR	7200 PRO	1930
CASE	TRACTEUR	MAXXUM 5100	2150
CASE	TRACTEUR	MAXXUM 5100	N°<JJF1034500
CASE	TRACTEUR	4200	1500
CASE	TRACTEUR	95 XL - 55 et 56 XL	1800
CASE	TRACTEUR	T 3000	800
CASE	TRACTEUR	T 4000/ QUANTUM	1400
CASE	TRACTEUR	T 4000 V N ET F	1200
CASE	TRACTEUR	QUANTUM V ET N	1200
CASE	TRACTEUR	T 5000 / JXU	1600
CASE	TRACTEUR	TD 5000 / JX	1600
CASE	TRACTEUR	TD 6000 / MAXXUM	850
CASE	TRACTEUR	T 7000 / PUMA	850
CASE	TRACTEUR	T 8000 / MAGNUM	2100
CASE	TRACTEUR	T 7500 / CVX	1600
CASE	TELESCOPIQUE	LM 5000	1600
CASE	TELESCOPIQUE	LMA	850
CASE	MOIS. BATTEUSE	CX ET CR	3600
CASE	MOIS. BATTEUSE	CSX	2100
CASE	Machine à vendanger	VL ET VM	900
CASE	Machine à vendanger	VN	980
CASE	TRACTEUR	MXM	1100
CASE	TRACTEUR	JX	1400
CASE	TRACTEUR	MX 100-135	1930
CLAAS	TRACTEUR	DIONIS FRUCTUS PALES	2X7
CLAAS	TRACTEUR	NECTIS	Tous modèles
CLAAS	TRACTEUR	AXOS	Tous modèles
CLAAS	TRACTEUR	ERGOS	4x6
CLAAS	TRACTEUR	CELTIS	4x6
CLAAS	TRACTEUR	ARES	5x0 - 6x0
CLAAS	TRACTEUR	ARES	5x6 - 6x6
CLAAS	TRACTEUR	ARES	5x7 - 6x7
CLAAS	TRACTEUR	ATLES	9x0
CLAAS	TRACTEUR	ATLES	9x6
CLAAS	TRACTEUR	XERION	Cabine sur moteur
CLAAS	TRACTEUR	XERION	Cabine centrale
CLAAS	TRACTEUR	ARION	Tous modèles
CLAAS	TRACTEUR	AXION	8X7
CLAAS	TRACTEUR	SCORPION	Tous modèles

Tableau des charges de Gaz pour les Machines Agricoles 2011



MARQUE	TYPE	MODELE	CHARGE en g
CLAAS	MOIS. BATTEUSE	MEDION	330 H 1800
CLAAS	MOIS. BATTEUSE	MEDION	310 - 320 - 330 - 340 1550
CLAAS	MOIS. BATTEUSE	LEXION TUCANO	Tous modèles 1800
CLAAS	MOIS. BATTEUSE	MEGA	350 - 360 1550
CLAAS	MOIS. BATTEUSE	MEGA	I et II (202 à 218) 1400
CLAAS	MOIS. BATTEUSE	JAGUAR	830 à 900 / 820 à 880 1800
CLAAS	MOIS. BATTEUSE	JAGUAR	695 méga à 682 SL - 695 SL à 682 1340
CLAAS	MOIS. BATTEUSE	DOMINATOR	78 S à 118 SL 1340
DEUTZ	TRACTEUR	AGROTRON	KSDT - 90 100 110 120 1500
DEUTZ	TRACTEUR	AGROTRON	K-PROFI 90 100 110 120 1500
DEUTZ	TRACTEUR	AGROSTAR	DX 6, 71-6, 81 1800
DEUTZ	TRACTEUR	10N-D10N-D10V	10N-D10N-D10V 950
DEUTZ	TRACTEUR	AGROTRON	serie M L X tutti modelli 1450
DEUTZ	TRACTEUR	AGROFARM	HV tutti modelli 800
FENDT	TRACTEUR	FARMER 200 V/F/P/S	205-206-207-208-201-212 1150
FENDT	TRACTEUR	FARMER 200 V/F/P/S	213-214-221-222-246-247 1150
FENDT	TRACTEUR	FARMER 200 V/F/P/S	248-294-295-296-297-326 1150
FENDT	TRACTEUR	FARMER 200 V/F/P/S	327-328-329 1150
FENDT	TRACTEUR	FARMER 200 S cab. Neumaier	326-327-328-329 1200
FENDT	TRACTEUR	200 VARIO V/F/P	260-261-262-263-264-272-273-274 1200
FENDT	TRACTEUR	200 VARIO	330-331-332-333-334 1300
FENDT	TRACTEUR	FARMER 300	152-158-162-168-170-175-178-186-192-198-199 1350
FENDT	TRACTEUR	FARMER 300	307-308-309-310-311-312 1400
FENDT	TRACTEUR	FARMER 300 C/Ci	117-118-119 1200
FENDT	TRACTEUR	300 VARIO	336-337-338-339 1250
FENDT	TRACTEUR	FARMER 400	409-410-411-412 1250
FENDT	TRACTEUR	400 VARIO COM3	400-401-402-403-404 1250
FENDT	TRACTEUR	FAVORIT 500	509-510-511-512-514-515 1400
FENDT	TRACTEUR	FAVORIT 600	280-281-282-283-284-285-291-292 1800
FENDT	TRACTEUR	FAVORIT 600	382-383-384-385 1550
FENDT	TRACTEUR	FAVORIT 700	711-712-714-716 1250
FENDT	TRACTEUR	700 VARIO COM3	724-725-726 1250
FENDT	TRACTEUR	FAVORIT 800	816-818-822-824 1200
FENDT	TRACTEUR	800 VARIO	715-717-718 1250
FENDT	TRACTEUR	800 VARIO COM3	729-731 1250
FENDT	TRACTEUR	800 VARIO COM 3b	832-833-834-835-836 1200
FENDT	TRACTEUR	900 VARIO	916-920-924-926-930 1200
FENDT	TRACTEUR	900 VARIO COM3	919-922-925-928-931-934 1900
FENDT	TRACTEUR	900 VARIO COM 3b	941-942-943-944-945-946 1200
FENDT	TRACTEUR	XYLON	520-522-524 1200
FENDT	TRACTEUR	GT	390-395 1550
FENDT	TRACTEUR	GT	380-148-149 1200
FIAT	TRACTEUR	100S - 1300 S	1300
FIAT	TRACTEUR	580 au 780	1700
FIAT	TRACTEUR	800-5 au 1880	1800
FIAT	TRACTEUR	55.90 au 80.90	1700
FIAT	TRACTEUR	90.90 au 180.90	1800
FIAT	TRACTEUR	WINNER	2000
FIAT	TRACTEUR	SERIE 10	1810-2050
FIAT	TRACTEUR	SERIE 10	1810
FIAT	TRACTEUR	SERIE 10	1810
FIAT	TRACTEUR	SERIE TW	1810-2050
FIAT	TRACTEUR	SERIE TW	1810
FIAT	TRACTEUR	SERIE 30	1810
FIAT	TRACTEUR	SERIE 40	2400
FIAT	TRACTEUR	M 132- M 152	900
FIAT	TRACTEUR	MB 3600 à 3900	1700
FIAT	TRACTEUR	MB 3500 à 3890	1700
FIAT	TRACTEUR	MX 240 et 300	1800

Tableau des charges de Gaz pour les Machines Agricoles 2011



MARQUE	TYPE	MODELE	CHARGE en g
FIAT- NEW HOLLAND	TRACTEUR	TX et TF	1300
FIAT- NEW HOLLAND	TRACTEUR	SERIE 8000	2200
FIAT- NEW HOLLAND	TRACTEUR	L517 - L521 - L524 - L624 - L626	2200
FIAT- NEW HOLLAND	TRACTEUR	7715 - 7720 - 7725 - 7735	2200
FIAT- NEW HOLLAND	TRACTEUR	Ens SERIE 05/18	1300
FIAT- NEW HOLLAND	TRACTEUR	SERIE 86	900
FIAT- NEW HOLLAND	TRACTEUR	SERIE 90/94	1500
FIAT- NEW HOLLAND	TRACTEUR	SERIE WINNER	1700
FIAT- NEW HOLLAND	TRACTEUR	SERIE G/70	2266
FIAT- NEW HOLLAND	TRACTEUR	SERIE 40	1500
FIAT- NEW HOLLAND	TRACTEUR	SERIE MB	2000
FIAT- NEW HOLLAND	TRACTEUR	SERIE MCS et Intég.	2000
FIAT- NEW HOLLAND	TRACTEUR	SERIE TC MASTER	1850
FIAT- NEW HOLLAND	TRACTEUR	SERIE TX	62-64-66-68
FIAT- NEW HOLLAND	TRACTEUR	SERIE TF 78	2000
FIAT- NEW HOLLAND	TRACTEUR	SERIE ENSILEUSES	FX/9600
FIAT- NEW HOLLAND	TRACTEUR	MV SERIE SB	2000
JOHN DEERE	TRACTEUR	SERIE 50	Mannheim jusqu'au 3650
JOHN DEERE	TRACTEUR	SERIE 50 / 55 U.S	1800
JOHN DEERE	TRACTEUR	5010 / 5015 std	800
JOHN DEERE	TRACTEUR	5020 / 5000 R / 5M	1600
JOHN DEERE	TRACTEUR	6010	1300
JOHN DEERE	TRACTEUR	6010	SE
JOHN DEERE	TRACTEUR	6020 / 6920 S	1400
JOHN DEERE	TRACTEUR	6030	1400
JOHN DEERE	TRACTEUR	7010	1800
JOHN DEERE	TRACTEUR	77 / 78 / 79 (20 et 30)	2300
JOHN DEERE	TRACTEUR	74 / 75 (30)	1400
JOHN DEERE	TRACTEUR	8010	2100
JOHN DEERE	TRACTEUR	8020	81-82-84-84-85 (30)
JOHN DEERE	TRACTEUR	8 R	2040
JOHN DEERE	TELESCOPIQUE	3200 / 3220 / 3400	1300
JOHN DEERE	MOIS. BATTEUSE	9000 / WTS / C / S / W	1800 à 2100
JOHN DEERE	MOIS. BATTEUSE	1450 / 1550 / CWS	1700
JOHN DEERE	MOIS. BATTEUSE	2000 / 2200	2400
JOHN DEERE	ENSILEUSES	6010 / 6050	2350
JOHN DEERE	ENSILEUSES	7000	1800
JOHN DEERE	ENSILEUSES	7050	1800
JOHN DEERE	TRACTEUR	SG	1200
LANDINI	TRACTEUR	Legend	1700
LANDINI	TRACTEUR	Frutteto	800
LANDINI	TRACTEUR	Blizard	1200
MASSEY FERGUSON	TRACTEUR	4200 4 cyl	1400
MASSEY FERGUSON	TRACTEUR	4200 6 cyl	1450
MASSEY FERGUSON	CHARGEUR	300	1400
MASSEY FERGUSON	TRACTEUR	6100 / 8100	1700
MASSEY FERGUSON	TRACTEUR	6200 / 8200	1700
MASSEY FERGUSON	TRACTEUR	2200	850
MASSEY FERGUSON	TRACTEUR	6400 / 7400	1550
MASSEY FERGUSON	TRACTEUR	5400 / 8400	1600
MASSEY FERGUSON	TRACTEUR	3200	900
MASSEY FERGUSON	TRACTEUR	304	1100
MASSEY FERGUSON	TRACTEUR	3000 / 3100	1700
MASSEY FERGUSON	MOIS. BATTEUSE	20	1200
MASSEY FERGUSON	MOIS. BATTEUSE	30 / 40	2000
MASSEY FERGUSON	MOIS. BATTEUSE	ACTIVA	2500
MASSEY FERGUSON	MOIS. BATTEUSE	BETA	2500
MASSEY FERGUSON	TRACTEUR	5100	2400
MASSEY FERGUSON	TRACTEUR	8900	800

Tableau des charges de Gaz pour les Machines Agricoles 2011



MARQUE	TYPE	MODELE	CHARGE en g
MC CORMICK	TRACTEUR	CX MC 4 CYL	1900
MC CORMICK	TRACTEUR	MC115-MC120-MC135 ZYX	Sauf MC 115 1400
MC CORMICK	TRACTEUR	MTX CUMMINS POWER	1400
MC CORMICK	TRACTEUR	MTX PERKINS POWER	1900
NEW-HOLLAND	TRACTEUR	M/60	1400
NEW-HOLLAND	TRACTEUR	TS	1500
NEW-HOLLAND	TRACTEUR	TNF	750
NEW-HOLLAND	TRACTEUR	TF	Tous modèles 2600
NEW-HOLLAND	TRACTEUR	CX	Tous modèles 3060
NEW-HOLLAND	TRACTEUR	TN	800
NEW-HOLLAND	TRACTEUR	TL / L35	1600
NEW-HOLLAND	TRACTEUR	TM	115-125-135-150-165 1400
NEW-HOLLAND	TRACTEUR	TM	120-130-140-175-190 1100
NEW-HOLLAND	TRACTEUR	TDD	1400
NEW-HOLLAND	TRACTEUR	TG	Tous modèles 2100
NEW-HOLLAND	TRACTEUR	TS-SA	1100
NEW-HOLLAND	TRACTEUR	TVT	1300
NEW-HOLLAND	TRACTEUR	TX	62-63-64-66-68 2300
NEW-HOLLAND	TRACTEUR	CR	Tous modèles 3060
NEW-HOLLAND	TRACTEUR	FX	2100
NEW-HOLLAND	TRACTEUR	TX	32-34-36-38
NEW-HOLLAND	TRACTEUR	TC	52-54-56 1850
NEW-HOLLAND	TRACTEUR	CS	2100
SAME	TRACTEUR	FRUTTETO 2	60-85 CV SLH 1300
SAME	TRACTEUR	GOLDEN AGILE	950
SAME	TRACTEUR	DORADO - SPRINT	60-70CV 1400
SAME	TRACTEUR	EXPLORER 2	70-90 CV SLH 1600
SAME	TRACTEUR	ANTARES 100	100-105 CV 1600
SAME	TRACTEUR	FORMULA 100	100-105 CV 1600
SAME	TRACTEUR	SILVER	80-100 CV 1800
SAME	TRACTEUR	PREMIUM	80-100 CV 1800
SAME	TRACTEUR	LASER	100-150 CV 1800
SAME	TRACTEUR	ANTARES	110-130 CV 1800
SAME	TRACTEUR	ANTARES 2	110-130 CV 1800
SAME	TRACTEUR	FORMULA	110-130 CV 1800
SAME	TRACTEUR	TITAN-RACING	145-190 CV 1800
SAME	TRACTEUR	RUBIN	120-150 CV 1600
SAME	TRACTEUR	CHAMPION	120-150 CV 1600
SAME	TRACTEUR	SX	120-150 CV 1600
VALTRA	TRACTEUR	S230-S280	1600
VALTRA	TRACTEUR	6000-8750	1400
VALTRA	TRACTEUR	M120-M150	1600
VALTRA	TRACTEUR	C90-C150	1600
VALTRA	TRACTEUR	600-900	1200
VALTRA	TRACTEUR	A75n-A95n	1200
VALTRA	TRACTEUR	A72-A92	1100
VALTRA	TRACTEUR	N82h-N92h	1100
VALTRA	TRACTEUR	N91c-N111c, N91h-N141H, N121LS-N141LS	1600
VALTRA	TRACTEUR	N122V-N142V, N122D-N142D	900
VALTRA	TRACTEUR	T120-T190	1600
VALTRA	TRACTEUR	T121c-T171c, T121h-T191h, T151LS-T191LS	1600
VALTRA	TRACTEUR	T132V-T202V, T132D-T202D	900
VALTRA	TRACTEUR	S232-S352	1200

Tableau des charges de Gaz pour les Machines Agricoles 2011



STATIONS DE CHARGE - OUTILLAGE





MA136 (sans imprim.)
MA136/IMP (avec imprim.)
STATION DE CHARGE
 automatique

Récupération : auto
 Tirage à Vide : auto
 Vidange d'huile : auto
 Charge d'huile : auto
 Charge de réfrigérant : auto



Réfrigérant: R134a
 Vitesse de récupération: 300g/min
 Portée pompe: 90 l/min
 Capacité bonbonne: 7 kg
 Dimensions: 500x450x900mm
 Poids: 50 kg



IMPRIMANTE
EN OPTION

**NOUVELLE
BALANCE**
 Pas besoin de la
 bloquer pendant
 le transport

Récupération / recyclage automatique
 Vide / test de vide automatique
 Décharge et charge d'huile automatique
 (avec balance électronique)
 Charge du réfrigérant automatique
 Possibilité de créer sa propre base de données
 Fonction rinçage circuit
 Affichage multilingue
 Compresseur hermétique rotatif 6cc avec "High
 Recovery Performance Système" en mesure de
 récupérer plus de 95% du réfrigérant présent
 dans le système A/C/Imprimante en option
 Personnalisation du rapport imprimé
 Possibilité d'écrire la plaque du véhicule sur le rapport
 Alarme de maintenance automatique
 (avertissement lorsqu'il faut changer les filtres
 et l'huile de la pompe à vide)
 Signal sonore au terme de la fonction



PICCOLA est une unité qui effectue une récupération rapide et sûre du réfrigérant du système A/C, qui permet l'évacuation du circuit, l'introduction d'additif ou lubrifiant, la charge de réfrigérant et le contrôle des pressions de fonctionnement.

Les petites dimensions du châssis facilitent les déplacements de l'unité dans les endroits où elle est utilisée, tels que garages, ateliers, etc... Dans l'unité Piccola, la charge de réfrigérant est gérée par un module de programmation et une balance électronique.

La quantité de réfrigérant à charger est sélectionnée par l'opérateur sur le module de commande et lorsque la charge programmée est passée dans le circuit frigorifique, l'unité s'arrête automatiquement.

La vidange des gaz non-condensables est automatique.

Un distillateur-séparateur breveté permet au réfrigérant d'évaporer et de se séparer du lubrifiant. Le manifold incorporé comprend deux manomètres réglables de Ø 80 mm avec dispositif "Pulse-Free" pour une meilleure lecture des valeurs.

L'unité est équipée d'un filtre déshydrateur.

Il n'est pas nécessaire de bloquer la bonbonne
 de réfrigérant durant le transport

Développée
 pour Intervention
 sur site.



Idéal pour le transport
 en véhicules légers



MA105

STATION DE CHARGE

automatique, informatisée et programmable

Récupération :

auto

Tirage à Vide :

auto

Vidange d'huile :

auto

Charge d'huile :

auto

Charge de réfrigérant :

auto



R134a
 400 g/min
 180 l/min
 20 kg
 Capacité bonbonne:
 510x600x1100mm
 110kg

Réfrigérant:
 Vitesse de récupération:
 Portée pompe:
 Capacité bonbonne:
 Dimensions:
 Poids:



Fonction récupération, recyclage et vidange huile automatique



Charge de réfrigérant automatique (il est possible de programmer la quantité de réfrigérant à partir du database)



Fonction vide et test vide automatique



fonction lavage automatique au R134a à l'état liquide.



Charge huile automatique (il est possible de charger la même quantité d'huile vidangée)



fonction simple et rapide : en programmant la quantité de réfrigérant à charger, l'unité fera automatiquement un cycle complet après avoir créé son cycle personnalisé, celui-ci restera en mémoire.



Charge UV automatique



- Unité complètement automatique
- Multilingue
- Utilisation très facile
- 4 balances électroniques
- Fonction "LAVAGE"
- Fonction "FIRE & GO"
- Imprimante thermique en option
- Database sur smartcard
- Sonde de température intégrée

AMICA est la station A/C la plus puissante de sa génération. Elle permet grâce à une base de données et à un calculateur de gérer entièrement automatiquement toutes les étapes de l'entretien d'un circuit de climatisation. Elle réalise également l'injection d'huile ou de fluo.

Elle possède un programme unique qui permet

par "inondation de l'installation" le rinçage et la dépollution du circuit A/C.

La sonde de température "déportée" permet d'ajuster automatiquement la charge de gaz pour obtenir l'efficacité maximum de la climatisation. Le technicien utilisateur peut aussi paramétrer son propre programme de fonctionnement et de le mémoriser grâce à la fonction "FIRE & GO".

MA503 MA504 MA505

BOUTEILLE RECUPERATION



MA503 40 Kg
 MA504 10 Kg + vannes
 MA505 10 Kg

ADAPTATEUR 1/4" SAE BOUTEILLE DE GAZ B04



FLEXIBLES DE CHARGE ET VANNES DE SERVICE

page 10

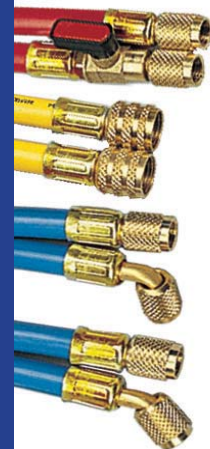

MA210
KIT MANOMETRES



Flexible BP : 1500 mm
Flexible HP : 1500 mm
Mano : HP BP
Coupleurs : rapides R134

La malette contient :

- manomètres de précision
- flexibles HP BP et Azote
- vannes de service HP et BP

MA117
MANOMETRE BP



Les manos existent en différents Ø et différentes connexions

MA118
MANOMETRE HP



Les manos existent en différents Ø et différentes connexions

MA503
MA504
MA505
BOUTEILLE RECUPERATION



MA503 40 Kg
MA504 10 Kg + vannes
MA505 10 Kg

ADAPTEUR 1/4"
SAE BOUTEILLE DE GAZ
B04



FLEXIBLES DE CHARGE

REF	CARACTERISTIQUES				
MA232BV	3/8"	DROIT	1800 mm	BLEU	+ VANNE
MA239RV	3/8"	DROIT	6000 mm	ROUGE	+ VANNE
MA239R	3/8"	DROIT	6000 mm	ROUGE	
MA239B	3/8"	DROIT	6000 mm	BLEU	
MA239BV	3/8"	DROIT	6000 mm	BLEU	+ VANNE
MA236R	3/8"	DROIT	4000 mm	ROUGE	
MA236B	3/8"	DROIT	4000 mm	BLEU	
MA219R	3/8"	DROIT	3000 mm	ROUGE	
MA219B	3/8"	DROIT	3000 mm	BLEU	
MA224R	3/8"	DROIT	1800 mm	ROUGE	
MA224B	3/8"	DROIT	1800 mm	BLEU	
MA238RV	1/4"	DROIT	6000 mm	ROUGE	+ VANNE
MA238R	1/4"	DROIT	6000 mm	ROUGE	
MA238BV	1/4"	DROIT	6000 mm	BLEU	+ VANNE
MA238B	1/4"	DROIT	6000 mm	BLEU	
MA230R	1/4"	DROIT	4000 mm	ROUGE	
MA230B	1/4"	DROIT	4000 mm	BLEU	
MA232R	1/4"	DROIT	1800 mm	ROUGE	+ VANNE
MA223R	1/4"	DROIT	1800 mm	ROUGE	
MA232B	1/4"	DROIT	1800 mm	BLEU	+ VANNE
MA223B	1/4"	DROIT	1800 mm	BLEU	
MA231R	1/4"	DROIT	1500 mm	ROUGE	+ VANNE
MA222R	1/4"	DROIT	1500 mm	ROUGE	
MA231B	1/4"	DROIT	1500 mm	BLEU	+ VANNE
MA222B	1/4"	DROIT	1500 mm	BLEU	
MA226R	1/4"	90°	1800 mm	ROUGE	
MA226B	1/4"	90°	1800 mm	BLEU	
MA225R	1/4"	90°	1500 mm	ROUGE	
MA225B	1/4"	90°	1500 mm	BLEU	
MA235R	1/4"	45°	3000 mm	ROUGE	
MA235J	1/4"	45°	3000 mm	JAUNE	
MA235B	1/4"	45°	3000 mm	BLEU	
MA229R	1/4"	45°	1800 mm	ROUGE	
MA229J	1/4"	45°	1800 mm	JAUNE	
MA229B	1/4"	45°	1800 mm	BLEU	
MA228R	1/4"	45°	1500 mm	ROUGE	
MA228B	1/4"	45°	1500 mm	BLEU	

VANNES DE SERVICE A CLIQUER



REF	CARACTERISTIQUES			
1 MA244B	3/8"	SAE	BLEU	
2 MA244R	3/8"	SAE	ROUGE	
3 MA243B	1/4"	SAE	BLEU	
4 MA243R	1/4"	SAE	ROUGE	
5 MA245B	M14x1.5	fem.	BLEU	
6 MA245R	M14x1.5	fem.	ROUGE	

VANNES DE SERVICE A VISSER



REF	CARACTERISTIQUES			
1 MA246R	3/8"	SAE	ROUGE	
2 MA246B	3/8"	SAE	BLEU	
3 MA240R	1/4"	SAE	ROUGE	
4 MA240B	1/4"	SAE	BLEU	
5 MA242R	M14x1.5	fem.	ROUGE	
6 MA242B	M14x1.5	fem.	BLEU	



MA241R
MA241J
MA241B
ROBINET
Pour flexible de charge



MA1102
STATION DE RINCAGE CIRCUIT

Contenance réservoir : 10 L
Type de solvant : tous types
Filtre : démontable réutilisable
Raccordements : 2 X 2 m



Alimentation : 220V
Dimensions : 520x220x360 mm
Poids à vide : 7 kg
Poids en charge : 14 kg

IDEAL
GRANDS
CIRCUITS



MA1115
LIQUIDE DE RINCAGE

5 Litres



MA108
STATION DE CHARGE
portable

Récupération : manuelle
Tirage à Vide : manuelle
Vidange d'huile : manuelle
Charge d'huile : manuelle
Charge de réfrigérant : manuelle



Réfrigérant : R134a
Portée pompe : 180 l/min
Capacité bonbonne : 40 kg
Dimensions : 540x470x200 mm
Poids : 15 kg

EPS est une nouvelle gamme de stations portables programmables, utilisables avec tous les types de réfrigérant (R12, R22, R134a)

Grâce à une vanne solénoïde, l'étanchéité lors du tirage au vide est garantie et les huiles de la pompe à vide ne peuvent se répandre à travers le circuit. Ainsi vous pouvez utiliser de l'huile minérale pour votre pompe à vide : gain de temps et d'argent.

La balance électronique, moins fragile que les cylindres de charge classiques, permet de mesurer de manière précise la quantité de gaz à injecter et réduit l'encombrement.

La station permet d'intervenir directement sur le terrain pour les opérations de tirage au vide et de charge du réfrigérant.

Chaque unité est livrée avec une balance, une pompe à vide, un vacuomètre et un jeu de mano.

MA138
STATION DE RECUPERATION ET RECYCLAGE

Compresseur : sec
Capacité de récupération liquide : 94 kg / h
gazeuse : 15 kg / h
Capacité de récupération : 15 kg / h



Alimentation : 220V
Dimensions : 410x390x260 mm
Poids : 17 kg

Unité portable de récupération et de recyclage dotée d'un compresseur sec et d'un système de distillation qui peut recycler le gaz à l'état liquide ou gazeux et peut remplir votre bonbonne jusqu'à 7 bars de pression résiduelle.

EASYREC

MA137
STATION
DE RECUPERATION



MA141
FILTRE DE RECHANGE
Filtre pour MA138 et MA137

MA115
FILTRE DE RECHANGE
Filtre pour MA114 et MA107



MA506+
MALETTE AZOTE
 Contrôle de l'étanchéité



- La malette contient :
- manomètre de précision
 - détendeurs HP et BP
 - raccords et connections
 - une recharge d'azote (990cc 110 / bar)

Permet de contrôler l'étanchéité des circuits de climatisation et de tester le fonctionnement des pressostats

MA613
RECHARGE AZOTE
 950 cc / 110 bar



MA506
MANOMETRE AZOTE



MA238R + MA240R
CONNECTIQUE MANO AZOTE
 (flexible + vanne)

MA272
DETECTEUR ELECTRONIQUE
A ULTRASON



Batterie : alkaline 9V (33 heure)
 Dimensions : 65x185x25 mm
 Poids : 150 g

Détecte les bruits ultrasoniques créés par la pression d'évacuation du gaz
 Fonctionne avec tout type de gaz
 N'est pas affecté par les sons extérieurs
 Détection auditive et visuelle

MA260
KIT DETECTION VISUELLE



- La malette contient :
- injecteur Concertina + recharges
 - lampe UV Piranha
 - lunette UV
 - adaptateur alum/cigare

MA262
LAMPE UV "Piranha"
 piranha 120 W



- La malette contient :
- lampe UV Piranha
 - lunette UV
 - adaptateur alum/cig.

MA267
LAMPE UV "Invicta"



MA268
LUNETTES UV



MA267+
COFFRET UV "Invicta"



- La malette contient :
- lampe UV Invicta
 - lunette UV
 - col de signe

MA270
DETECTEUR ELECTRONIQUE
EXPLORER



Sensibilité : fuite > à 1,5g/an
 Autonomie : 8 heures
 Alim : 2 piles AA
 Durée de vie de la sonde : 300 heures

Sensibilité: 1,5 g/an
 Capteur longue durée
 Calibrage et remise à zéro aux niveau ambiant automatiques
 3 niveaux de sensibilité
 Pompe d'aspiration haute efficacité
 Indicateur de charge des batteries
 Utilise 4 AA batteries alcalines

MA27001
SONDE DE RECHANGE
 pour détecteur
 MA270 et MA274



MA26602
SONDE DE RECHANGE
 pour détecteur MA266



MA26601
SONDE DE RECHANGE
 pour détecteur MA266+



MA274
DETECTEUR ELECTRONIQUE HQ



Sensibilité : fuite > à 1,5g/an
 Autonomie : 8 heures
 Alim : 4 piles AA
 Durée de vie de la sonde : 300 heures

Tête de détection longue durée et à électrolyte stable.
 Indicateur digital et unique indiquant la dimension des fuites
 Calibrage et remise à zéro aux niveaux ambiants automatiques
 3 niveaux de sensibilité réglables
 Alarme visuelle à LED indiquant la fuite
 Vraie pompe mécanique
 Indication lorsque les batteries sont presque terminées
 Fonctionne avec 4 piles alcalines AA
 Fonction audio en sourdine
 Confortable poignée en plastique Sanoprène

Nouvel appareil WIGAM à "diode chauffées" :
 Cette technologie produit des réponses rapides et précises tout en éliminant les fausses alarmes des gazs non réfrigérants.

MA217
DETECTEUR ELECTRONIQUE
DIODE CHAUFFÉE



Sensibilité : fuite > à 3g/an
 Autonomie : 6 heures
 Alim : 2 batteries NI MH de 3V
 Poids : 480 g
 temps de chauffe : 25 s

PROTCLIM élargit sa gamme avec ce nouveau détecteur à élément sensible chauffé. Cette technologie produit des réponses rapides et précises tout en éliminant les fausses alarmes des gazs non réfrigérants.
 La sonde flexible de 38 cm incorpore une lampe UV bleue brevetée pour permettre également une détection visuelle des fuites. LIVRÉE AVEC CHARGEUR 220V

MA217-1
LED U.V.
 pour détecteur MA217



MA217-2
SONDE CHAUFFÉE
 pour détecteur MA217

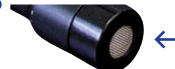

MA333
DETECTEUR ELECTRONIQUE
INFRA ROUGE HQ



Sensibilité : fuite > à 1g/an
 Autonomie : 8 heures
 Alim : batteries de 3V
 poids : 490 g
 temps de chauffe : aucun

Nouvelle technologie infrarouge
 Boîtier antichoc
 Sensor "longue vie" - 10 ans
 Auto recalibration
 Batterie rechargeable
 Grande autonomie - 8 h
 Sensibilité réglable
 Conforme aux normes
 Fixation aimantée



MA282
THERMOMETRE PROGRAMMABLE



Le MA282 est un thermomètre programmable, rapide et précis. Il est équipé d'une alarme sonore.

MA283
THERMOMETRE LASER



Le MA283 est un thermomètre laser, rapide et précis. Il est équipé d'un signal laser permettant de mesurer la température des pièces de petite taille et des zones difficiles d'accès.

MA109
BALANCE DE CHARGE



Pèse jusqu'à 50 Kg.

MA180
ASSAINISSEUR D'AIR - LOVAIR



L'assainissement et la dépollution de votre cabine :

- Elimination des bactéries, acariens, moisissures et mauvaises odeurs qui se répandent dans les cabines climatisées !
- Amélioration des conditions de travail et meilleure protection de la santé des utilisateurs sans utilisation de produits chimiques !

MA297
COFFRET
RENOVATION FILETAGE UNF

Permet de rénover les filetages endommagés



MA265
TRACEUR FLUO
bouteille 250 ml



MA263
TRACEUR FLUO
recharge 48 ml



pour injecteur MA261

MA273
KIT INJECTION FLUO



MA2731
RESERVOIR RECHARGE VIDE
pour injecteur Fluo

MA290
BANDE GOUDRON
anticondensation



MA303
1000 BULLES



MA291
MOUSSE POLYURETHANE



MA292
PATTE D'ÉTANCHÉITÉ
LEAK LOCK



HUILES R134a haute viscosité :

PAG10
PAG20

0,23L
0,23L

PAG ISO 100
PAG ISO 46



reconversion :

EST01

0,23L

Ester ISO 150



MA250
OUTILS SPRINGLOCK
pour raccord M6 M8 M10 et M12

Permet de démonter les raccords
SPRINGLOCK (PSA, FORD,...)



MA030
BAGUES DE MARQUAGE
CLICK-LOCK



Le set contient :
25 bagues BP
25 bagues HP
25 autocollants numérotés

Grâce aux bagues de marquage CLICK-LOCK, que vous clipsez sur la vanne de charge du circuit, toute intervention d'un opérateur extérieur sera détectée. Le numéro unique que vous pouvez reporter sur vos factures et sur vos bons d'intervention vous permet d'avoir une meilleure traçabilité.

ET01
ETIQUETTES INTERVENTION
boîte de 50 autocollants

INTERVENTION A/C	
date d'intervention	<input type="text"/>
Intervenant	<input type="text"/>
RECONVERSION R134a	<input type="checkbox"/>
Quantité de Gaz récupéré	<input type="text"/>
Quantité de Gaz charge	<input type="text"/>
Changement du déshydrateur	Oui <input type="checkbox"/> Non <input type="checkbox"/>
à vérifier avant le	<input type="text"/>

ET02
ETIQUETTES ENTRETIEN
boîte de 50 autocollants

ENTRETIEN CLIMATISATION

Dans le cadre de l'entretien de votre système de climatisation, votre filtre déshydrateur à été remplacé. Sa durée de vie est de deux ans. Si il n'est pas remplacé avant sa date limite d'utilisation, il va entrainer un oxydation du circuit et un grippage du compresseur.

Entretien effectué le:

Prochain entretien le:

B01
B02
BOUCHON
prise de charge

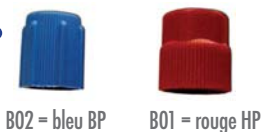

B101
ASSORTIMENT DE BOUCHONS



B07
BOUCHON R12
prise de charge 1/4"



B05
B06
BOUCHON JAPON
prise de charge



JC01
COFFRET DE SERVICE



- 3 bouchons HP R134a
- 3 bouchons BP R134a
- 5 valves R12-R134a
- 5 valves R134a
- 1 extracteur de valves
- 10 joints M6
- 10 joints M8
- 10 joints M10
- 5 joints M12
- 5 joints d'égalisation
- 5 joints BP et 5 j. HP pour DT10

J01
JOINT D'EGALISATION



J11
JOINT YORK



JOINTS STANDARDS

- J02** M6 **J03** M8 **J04** M10 **J05** M12



COFFRETS DE JOINTS



- JC02** Universel
JC03 PSA
JC04 FORD 1
JC05 FORD 2
JC06 FIAT
JC07 VAG
JC08 RENAULT

VP03
EXTRACTEUR DE VALVES



VP01
VP02
VALVES
prise de charge standard



PRISES DE PRESSION SPECIFIQUES R134a
valves incorporées



VP12
ASSORTIMENTS DE VALVES
valves standards utilisées en automobile



VALVES SPECIFIQUES

- VP11** M8
- VP10** Ford M10
- VP13** prise de pression-bord larges
- VP14** modèle japonais

**KITALU01
KITACIER01**
KITS DE SOUDURE ALU
ET ACIER

PROTCLIM vous propose deux Kits pratiques contenant une gamme de raccords à souder en aluminium ou en acier et les baguettes de brasure "Fil fourré".

Process de brasage simplifié.
Réduction des opérations de nettoyage après brasage.
Amélioration de la qualité et de la résistance du joint.
Contacts des opérateurs au flux de brasage considérablement diminués.



>>>



Jusqu' à présent, le brasage de raccords aluminium ou acier en climatisation était plus que délicat. La méthode consistait généralement à utiliser un métal d'apport plus un flux qui avait le désavantage de laisser des résidus corrosifs entraînant des fuites de gaz. Grâce à une nouvelle technique de "Fil Fourré" (le flux non corrosif est incorporé à l'alliage), les risques de corrosion sont écartés. Cette technique unique des baguettes de brasure garantit un grand confort d'utilisation (suppression des poudres et pâtes).

KITALU01
KIT DE SOUDURE ALUMINIUM

le kit comprend :

- 2x RAS 02 12 M12
- 3x RAS 02 10 M10
- 8x RAS 02 08 M8
- 8x RAS 02 06 M6

10 baguettes "fourrées" RAS 03 10

KITACIER01
KIT DE SOUDURE ACIER

le kit comprend :

- 2x RAS 04 12 M12
- 3x RAS 04 10 M10
- 8x RAS 04 08 M8
- 8x RAS 04 06 M6

10 baguettes "fourrées" RAS 05 10

MA304
A/C BOOSTER
113 g



A/C Booster augmente les prestations de refroidissement du réfrigérant 134a de plus de 6°. Il prévient l'oxydation et la formation d'impureté qui se forme, prolonge la durée de vie du compresseur et réduit la charge du moteur donc la consommation du véhicule. A/C Booster crée un film lubrifiant sur la surface métallique qui réduit le coefficient de friction. A/C Booster est facile à installer. Il s'injecte à basse pression comme lors d'une charge.

MA305
INJECTEUR AUTOMATIQUE
TRACEUR FLUO
30 doses



Cet injecteur automatique permet d'injecter plus facilement le fluo dans le circuit. Il contient 30 doses de fluo (+R134a)

MA300
Anti-fuites
Aircro Seal Pro
42 g



MA 298
KIT REVOLFIT
RECONVERSION



MA 299
RECHARGE REVOLFIT
RECONVERSION



ADAPTATEUR - PRISE DE CHARGE - 1/4" R12/R134a

AD01 AD02



droit BP droit HP

AD05 AD06



90° BP 90° HP

ADAPTATEUR - PRISE DE CHARGE - O-RING

AD15



BP

AD16



HP

ADAPTATEUR UNION

AD11



MALE MALE 1/4"

AD12



MALE MALE 3/8"

ADAPTATEUR EN T

AD25



MALE 1/4" 1/4" 1/4"

ADAPTATEUR REDUCTION

AD13



MALE 1/4" FEM 3/8"

AD14



MALE 3/8" FEM 1/4"

ADAPTATEUR POMPE A VIDE

AD42



ADAPTATEUR MALE 3/8 FEMELLE 1/4

AD24



ADAPTATEUR - FLARE >> O-RING

AD26



M6

AD27



M8

AD28



M10

ADAPTATEUR - O-RING >> FLARE

AD17



M6

AD18



M8

AD19



M10

AD20



M12

ADAPTATEUR UNION

AD48



MALE 1/4" FEM CONIQ 1/8"

AD49



MALE 1/4" MALE 3/8"

ROBINET ROTALOCK >> FLARE + PRISE DE PRESSION

AD21



BP

AD22



HP

ADAPTATEUR COMPRESSEUR - ROTALOCK >> O-RING + PP

AD30



HP

AD31



BP

ADAPTATEUR - BRIDE >> O'RING

AD35



M8

AD36



M10

ADAPTATEUR - MALE MALE >> FEMELLE O'RING



AD37

M6

AD38

M8

AD39

M10

BRIDE DETENDEUR

AD40



COTÉ ÉVAP

AD41



COTÉ CIRCUIT

RACCORD DE CONNEXION RAPIDE

AD44

MANQUE PHOTO

M6

ADAPTATEUR PAD >> ROTALOCK POUR YORK (CP017)

AD46



ADAPTATEUR YORK - ROTALOCK >> TUBE'O

AD32



ADAPTATEUR 1/4" SAE BOUTEILLE DE GAZ

B04



FLEXIBLE ADAPTATEUR PRISES DE CHARGE R12 - R134a
450 mm

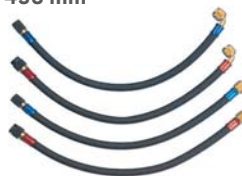

45° BP MA 099

45° HP MA 098

droit° BP MA 096

droit° HP MA 097



RACCORDS A SERTIR

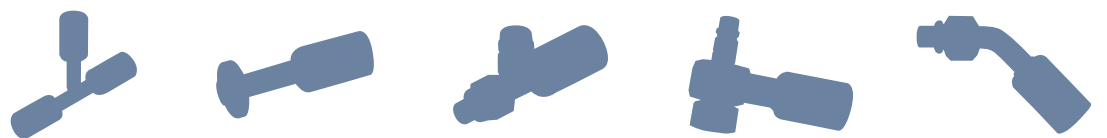
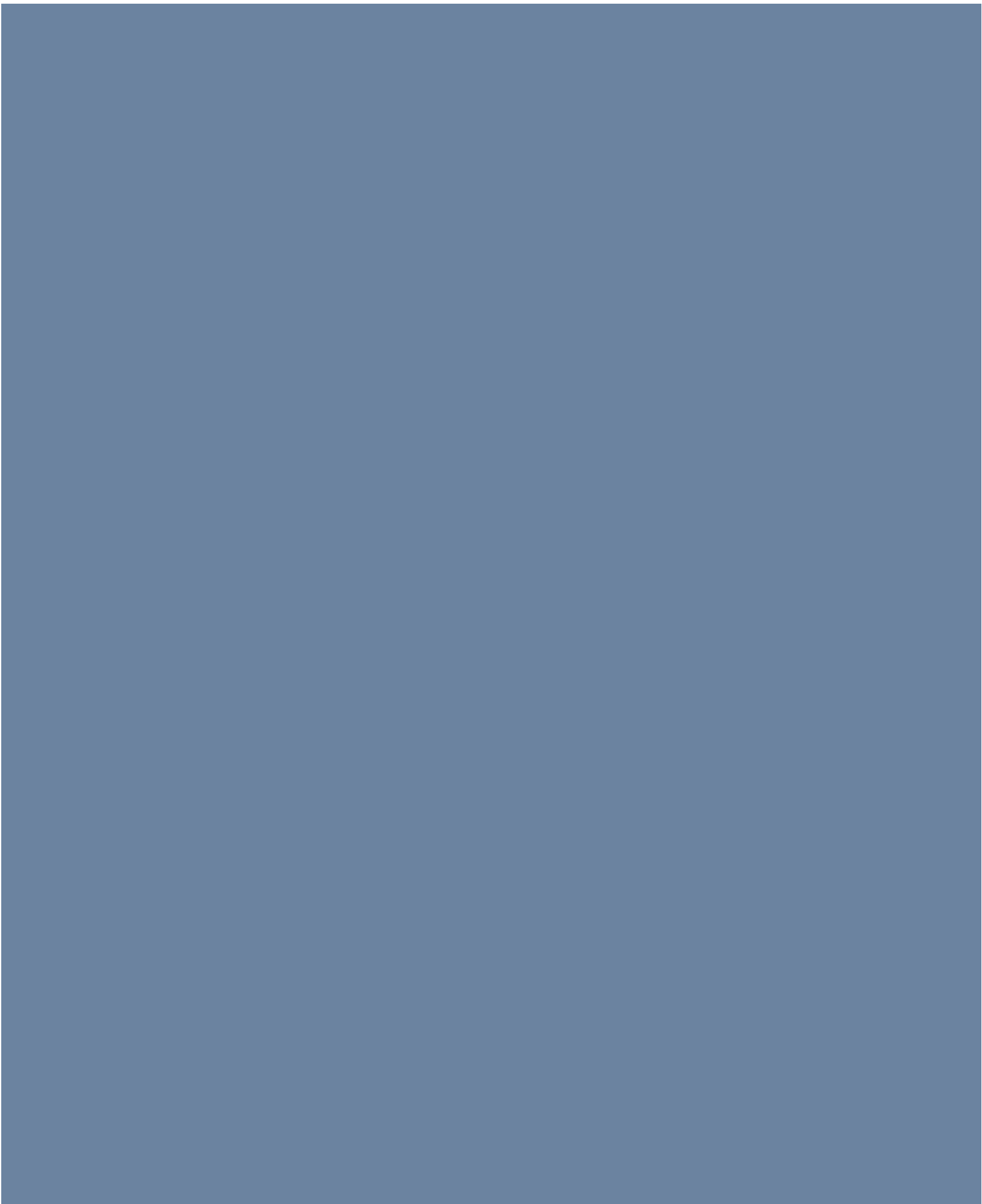

MA294
SERTISSEUSE
 hydraulique HQ

La nouvelle sertisseuse Hydraulique permet de sertir tous les raccords alu ou acier (de tous diamètres, standards ou réduits) sur les circuits d'air conditionné de vos véhicules.
 La machine intègre un système de pompe hydraulique permettant un sertissage manuel, rapide en atelier comme en dépannage.

La sertisseuse est livrée avec :

- 8 jeux de mords (standards et réduits)
- la notice
- une fiole d'huile
- un pied à coulisse



FLEXIBLE FRIGORIFIQUE

Diamètre standard

REF

tuyau
 module
 Ø ext.
 Ø int.



#6

T06

3/8"
 M6
 19mm
 8mm

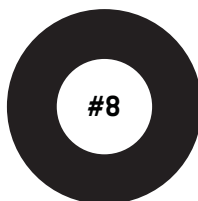

#8

T08

13/32"
 M8
 23mm
 10mm

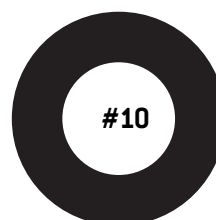

#10

T10

1/2"
 M10
 25,5mm
 13mm



#12

T12

5/8"
 M12
 27,8mm
 16mm

FLEXIBLE FRIGORIFIQUE

Diamètre réduit

REF

tuyau
 module
 Ø ext.
 Ø int.



#6

T06R

3/8"
 M6
 14,7mm
 8,1 mm



#8

T08R

13/32"
 M8
 17,3 mm
 10,5 mm



#10

T10R

1/2"
 M10
 19,4 mm
 13 mm



#12

T12R

5/8"
 M12
 13mm
 15,8 mm

RACCORD O'RING DROIT ACIER

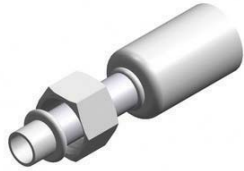

REFERENCE	FILETAGE	RACCORD	DIAM	MODULE	TUYAU
RAC 0106	UNF	3/8"	19	6	5/16"
RAC 0108	UNF	1/2"	23	8	13/32"
RAC 0110	UNF	5/8"	25.4	10	1/2"
RAC 0112	UNF	3/4"	28.6	12	5/8"

DIAMETRES REDUITS

RAC 0106 r	UNF	3/8"	15	6	5/16"
RAC 0108 r	UNF	1/2"	18	8	13/32"
RAC 0110 r	UNF	5/8"	20	10	1/2"
RAC 0112 r	UNF	3/4"	23.6	12	5/8"

COTES

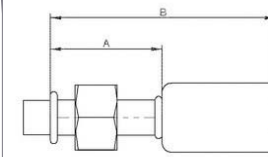

	A	B
	43	81
	50	88
	53	91
	60	98
	43	81
	50	88
	53	91
	60	98

RACCORD O'RING 45° ACIER



REFERENCE	FILETAGE	RACCORD	DIAM	MODULE	TUYAU
RAC 0306	UNF	3/8"	19	6	5/16"
RAC 0308	UNF	1/2"	23	8	13/32"
RAC 0310	UNF	5/8"	25.4	10	1/2"
RAC 0312	UNF	3/4"	28.6	12	5/8"

DIAMETRES REDUITS

RAC 0306 r	UNF	3/8"	15	6	5/16"
RAC 0308 r	UNF	1/2"	18	8	13/32"
RAC 0310 r	UNF	5/8"	20	10	1/2"
RAC 0312 r	UNF	3/4"	23.6	12	5/8"

COTES

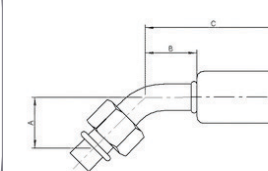

	A	B	C
	16	21.5	60
	21	32	70
	30	33.5	72
	32	40	78
	16	21.5	60
	21	32	70
	30	33.5	72
	32	40	78

RACCORD O'RING 90° ACIER



REFERENCE	FILETAGE	RACCORD	DIAM	MODULE	TUYAU
RAC 0606	UNF	3/8"	19	6	5/16"
RAC 0608	UNF	1/2"	23	8	13/32"
RAC 0610	UNF	5/8"	25.4	10	1/2"
RAC 0612	UNF	3/4"	28.6	12	5/8"

DIAMETRES REDUITS

RAC 0606 r	UNF	3/8"	15	6	5/16"
RAC 0608 r	UNF	1/2"	18	8	13/32"
RAC 0610 r	UNF	5/8"	20	10	1/2"
RAC 0612 r	UNF	3/4"	23.6	12	5/8"

COTES

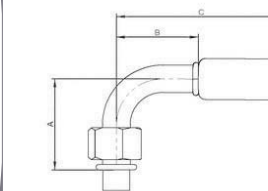

	A	B	C
	28	36	74
	40	42	18
	50	46	20
	50	51	23.6
	28	36	74
	40	42	18
	50	46	20
	50	51	23.6

RACCORD O'RING DROIT ACIER + P.CHARGE



REFERENCE	FILETAGE	RACCORD	DIAM	MODULE	TUYAU
RAC 0206	UNF	3/8"	19	6	5/16"
RAC 0208	UNF	1/2"	23	8	13/32"
RAC 0210	UNF	5/8"	25.4	10	1/2"
RAC 0212	UNF	3/4"	28.6	12	5/8"

DIAMETRES REDUITS

RAC 0206 r	UNF	3/8"	15	6	5/16"
RAC 0208 r	UNF	1/2"	18	8	13/32"
RAC 0210 r	UNF	5/8"	20	10	1/2"

COTES

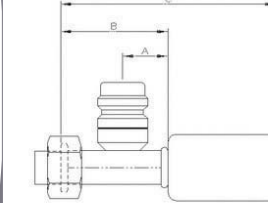

	A	B	C
	20	43	81
	25	50	88
	25	53	91
	30	60	98
	20	43	81
	25	50	88
	25	53	91

RACCORD O'RING 45° ACIER + P.CHARGE



REFERENCE	FILETAGE	RACCORD	DIAM	MODULE	TUYAU
RAC 0406	UNF	3/8"	19	6	5/16"
RAC 0408	UNF	1/2"	23	8	13/32"
RAC 0410	UNF	5/8"	25.4	10	1/2"
RAC 0412	UNF	3/4"	28.6	12	5/8"

DIAMETRES REDUITS

RAC 0406 r	UNF	3/8"	15	6	5/16"
RAC 0408 r	UNF	1/2"	18	8	13/32"
RAC 0410 r	UNF	5/8"	20	10	1/2"

COTES

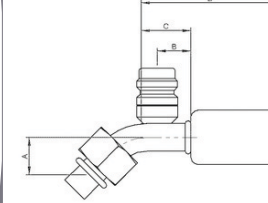

	A	B	C
	18	16	33
	21	18	33
	38	18	46
	42	18	55
	18	16	33
	21	18	33
	38	18	46

RACCORD O'RING 90° ACIER + P.CHARGE



REFERENCE	FILETAGE	RACCORD	DIAM	MODULE	TUYAU
RAC 0706	UNF	3/8"	19	6	5/16"
RAC 0708	UNF	1/2"	23	8	13/32"
RAC 0710	UNF	5/8"	25.4	10	1/2"
RAC 0712	UNF	3/4"	28.6	12	5/8"

DIAMETRES REDUITS

RAC 0706 r	UNF	3/8"	15	6	5/16"
RAC 0708 r	UNF	1/2"	18	8	13/32"
RAC 0710 r	UNF	5/8"	20	10	1/2"

COTES

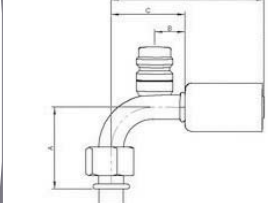

	A	B	C
	28	16	36
	40	18	42
	50	18	46
	50	16	51
	28	16	36
	40	18	42
	50	18	46



**RACCORD O'RING
180° FEMELLE ACIER**



REFERENCE	FILETAGE	RACCORD	DIAM	MODULE	TUYAU
RAC 3608	UNF	1/2"	23	8	13/32"
RAC 3610	UNF	5/8"	25.4	10	1/2"

DIAMETRES REDUITS

RAC 3608 r	UNF	1/2"	18	8	13/32"
RAC 3610 r	UNF	5/8"	20	10	1/2"

COTES

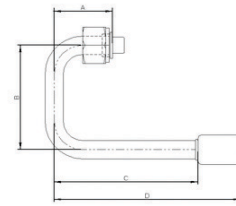

A	B	C
48	92	114
48	92	129
48	92	114
48	92	129

**RACCORD O'RING
90° FEMELLE ACIER
COMPACT**

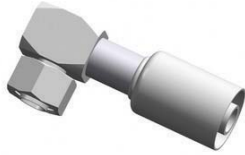

REFERENCE	FILETAGE	RACCORD	DIAM	MODULE	TUYAU
RAC-060810 C	UNF	1/2"	25.4	8-10	1/2"
RAC 061012 C	UNF	5/8"	28.6	10-12	5/8"
RAC 0610 C	UNF	5/8"	25.4	10	1/2"
RAC 0608 C	UNF	1/2"	23	8	13/32"

DIAMETRES REDUITS

RAC 060810 Cr	UNF	1/2"	20	8-10	1/2"
RAC 061012 Cr	UNF	5/8"	23.6	10-12	5/8"
RAC 0610 Cr	UNF	5/8"	20	10	1/2"
RAC 0608 Cr	UNF	1/2"	18	8	13/32"

COTES

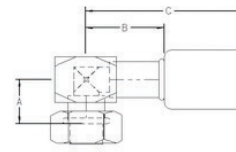

A	B	C
23	30	68
25	35	73
25	35	73
23	28	66
23	30	68
25	35	73
25	35	73
23	28	66

**RACCORD O'RING
90° FEMELLE ACIER
COMPACT + P.CHARGE**

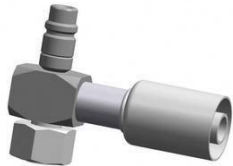

REFERENCE	FILETAGE	RACCORD	DIAM	MODULE	TUYAU
RAC 0710 C	UNF	5/8"	25.4	10	1/2"
RAC 0708 C	UNF	1/2"	23	8	13/32"
RAC 070810 C	UNF	1/2"	25.4	8-10	1/2"
RAC 071012 C	UNF	5/8"	28.6	10-12	5/8"

DIAMETRES REDUITS

RAC 0710 Cr	UNF	5/8"	25.4	10	1/2"
RAC 0708 Cr	UNF	1/2"	23	8	13/32"
RAC 070810 Cr	UNF	1/2"	25.4	8-10	1/2"
RAC 071012 Cr	UNF	5/8"	28.6	10-12	5/8"

COTES

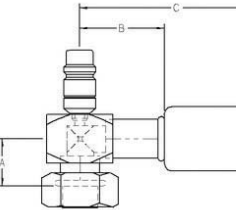

A	B	C
25	35	73
23	28	66
23	30	87
25	35	73
25	35	73
23	28	66
23	30	68
25	35	73

**RACCORD O'RING
DROIT ACIER A BRIDES**



REFERENCE	FILETAGE	RACCORD	DIAM	MODULE	TUYAU
RAC 4206	UNF	3/8"	19	6	5/16"
RAC 4208	UNF	1/2"	23	8	13/32"
RAC 421210	UNF	3/4"	25.4	10-12	1/2"
RAC 4212	UNF	3/4"	28.6	12	5/8"

DIAMETRES REDUITS

RAC 4206 r	UNF	3/8"	15	6	5/16"
RAC 421210 r	UNF	3/4"	20	10-12	1/2"
RAC 4212 r	UNF	3/4"	23.6	12	5/8"

COTES

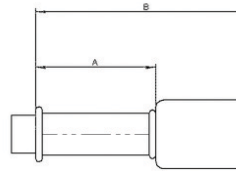

A	B
43	81
30	63
78	116
60	98
43	81
78	116
60	98

**RACCORD O'RING
45° ACIER A BRIDES**



REFERENCE	FILETAGE	RACCORD	DIAM	MODULE	TUYAU
RAC 4306	UNF	3/8"	19	6	5/16"
RAC 4308	UNF	1/2"	23	8	13/32"
RAC 431210	UNF	5/8"	25.4	10	1/2"
RAC 4312	UNF	3/4"	28.6	12	5/8"

DIAMETRES REDUITS

RAC 4306 r	UNF	3/8"	15	6	5/16"
RAC 431210 r	UNF	5/8"	20	10-12	1/2"

COTES

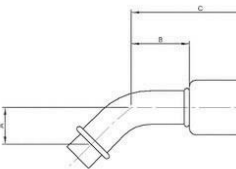

A	B	C
16	24	62
15	31	64
44	33,5	71,5
33	36,5	71,5
16	24	62
44	33,5	71,5

**RACCORD O'RING
90° ACIER A BRIDES**



REFERENCE	FILETAGE	RACCORD	DIAM	MODULE	TUYAU
RAC 4406	UNF	3/8"	19	6	5/16"
RAC 4408	UNF	1/2"	23	8	13/32"
RAC 441210	UNF	5/8"	25.4	10	1/2"
RAC 4412	UNF	3/4"	28.6	12	5/8"

DIAMETRES REDUITS

RAC 4406 r	UNF	3/8"	15	6	5/16"
RAC 441210 r	UNF	5/8"	20	10	13/32"
RAC 4412 r	UNF	3/4"	23.6	12	1/2"
					5/8"

COTES

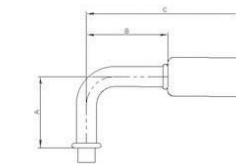

A	B	C
26	34	72
08	39	75
50	45	95
50	45	51
26	34	34
50	45	45
50	45	45

**RACCORD O'RING
MÂLE DROIT ACIER**



REFERENCE	FILETAGE	RACCORD	DIAM	MODULE	TUYAU
RAC 1506	UNF	3/8"	19	6	5/16"
RAC 1510	UNF	5/8"	25.4	10	1/2"

DIAMETRES REDUITS

RAC 1506 r	UNF	3/8"	15	6	5/16"
RAC 1510 r	UNF	5/8"	20	10	1/2"

COTES

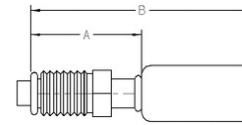

A	B
58	96
78	116
58	96
78	116

**RACCORD O'RING
MÂLE 45° ACIER**



REFERENCE	FILETAGE	RACCORD	DIAM	MODULE	TUYAU
RAC 1606	UNF	3/8"	19	6	5/16"
RAC 1610	UNF	5/8"	25.4	10	1/2"

DIAMETRES REDUITS

RAC 1606 r	UNF	3/8"	15	6	5/16"
RAC 1610 r	UNF	5/8"	20	10	1/2"

COTES

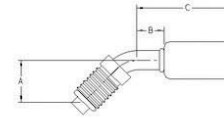

A	B	C
29	26	64
56	46	84
29	26	64
56	46	84

**RACCORD O'RING
MÂLE 90° ACIER**



REFERENCE	FILETAGE	RACCORD	DIAM	MODULE	TUYAU
RAC 1706	UNF	3/8"	19	6	5/16"
RAC 1710	UNF	5/8"	25.4	10	1/2"

DIAMETRES REDUITS

RAC 1706 r	UNF	3/8"	15	6	5/16"
RAC 1710 r	UNF	5/8"	20	10	1/2"

COTES

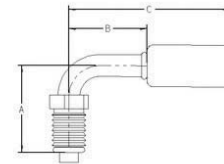

A	B	C
44	36	74
75	46	84
44	36	74
75	46	84

**RACCORD O'RING
MÂLE DROIT ACIER +
P.CHARGE**



REFERENCE	FILETAGE	RACCORD	DIAM	MODULE	TUYAU
RAC 3906	UNF	3/8"	19	6	5

COTES

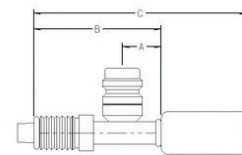

A	B	C
20	58	96

**RACCORD O'RING
MÂLE 45° ACIER +
P.CHARGE**



REFERENCE	FILETAGE	RACCORD	DIAM	MODULE	TUYAU
RAC 4006	UNF	3/8"	19	6	5/16"

COTES

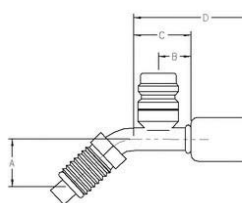

A	B	C	D
26	18	35	18

**RACCORD O'RING
MÂLE 90° ACIER +
P.CHARGE**



REFERENCE	FILETAGE	RACCORD	DIAM	MODULE	TUYAU
RAC 4106	UNF	3/8"	19	6	5/16"

COTES

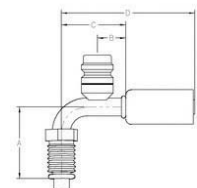

A	B	C
44	18	36



**RACCORD ROTALOCK
FEMELLE DROIT ACIER**



REFERENCE	FILETAGE	RACCORD	DIAM	MODULE	TUYAU
RAC 0808	UNF	1/2"	23	8	13/32"
RAC 0810	UNF	5/8"	25.4	10	1/2"
RAC 0812	UNF	3/4"	28.6	12	5/8"

COTES

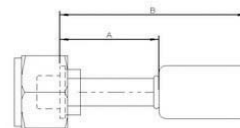

A	B
52	90
55	93
60	98

**RACCORD ROTALOCK
FEMELLE 45° ACIER**



REFERENCE	FILETAGE	RACCORD	DIAM	MODULE	TUYAU
RAC 0908	UNF	1/2"	23	8	13/32"
RAC 0910	UNF	5/8"	25.4	10	1/2"
RAC 0912	UNF	3/4"	28.6	12	5/8"

COTES

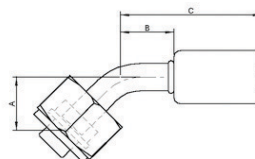

A	B	C
21	32	70
30	33,5	72
32	40	78

**RACCORD ROTALOCK
FEMELLE 90° ACIER**



REFERENCE	FILETAGE	RACCORD	DIAM	MODULE	TUYAU
RAC 1008	UNF	1/2"	23	8	13/32"
RAC 1010	UNF	5/8"	25.4	10	1/2"
RAC 1012	UNF	3/4"	28.6	12	5/8"

COTES

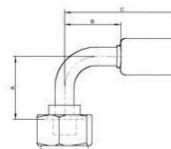

A	B	C
40	42	80
50	46	84
65	51	89

**RACCORD ROTALOCK
DROIT ACIER +
P.CHARGE**



REFERENCE	FILETAGE VALVE	RACCORD	DIAM	MODULE	TUYAU
RAC 1108	UNF HP	1/2"	23	8	13/32"
RAC 1110	UNF LP	5/8"	25.4	10	1/2"
RAC 1112	UNF LP	3/4"	28.6	12	5/8"

COTES

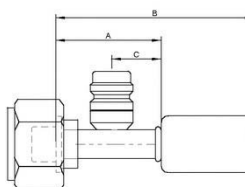

A	B	C
52	90	25
55	93	25
60	98	30

**RACCORD ROTALOCK
45° ACIER +P.CHARGE**



REFERENCE	FILETAGE VALVE	RACCORD	DIAM	MODULE	TUYAU
RAC 1208	UNF HP	1/2"	23	8	13/32"
RAC 1210	UNF LP	5/8"	25.4	10	1/2"
RAC 1212	UNF LP	3/4"	28.6	12	5/8"

COTES

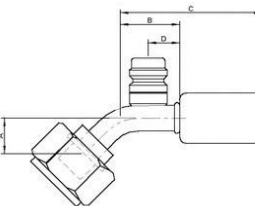

A	B	C	D
23	32	70	18
32	33.5	72	18
38.5	40	78	18

**RACCORD ROTALOCK
90° ACIER +P.CHARGE**



REFERENCE	FILETAGE VALVE	RACCORD	DIAM	MODULE	TUYAU
RAC 1308	UNF HP	1/2"	23	8	13/32"
RAC 1310	UNF LP	5/8"	25.4	10	1/2"
RAC 1312	UNF LP	3/4"	28.5	12	5/8"

COTES

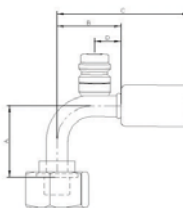

A	B	C	D
40	42	80	18
55	46	84	18
65	51	89	18

**RACCORD ROTALOCK
FEMELLE 180° ACIER**



REFERENCE	FILETAGE	RACCORD	DIAM	MODULE	TUYAU
RAC 2608	UNF	1/2"	23	8	13/32"
RAC 2610	UNF	5/8"	25.4	10	1/2"
RAC 2612	UNF	3/4"	28.6	12	5/8"

COTES

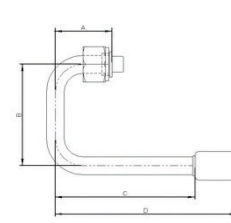

A	B	C	D
40	92	120	158
45	92	130	168
50	110	140	178

**RACCORD ROTALOCK
FEMELLE 90° ACIER
"COMPACT"**



REFERENCE	FILETAGE	RACCORD	DIAM	MODULE	TUYAU
RAC 1008	UNF	1/2"	23	8	13/32"
RAC 1010	UNF	5/8"	25.4	10	1/2"
RAC 1012	UNF	3/4"	28.6	12	5/8"

COTES

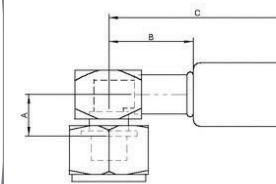

A	B	C
23	28	66
25	35	73
28	35	73

**RACCORD ROTALOCK
FEMELLE 90° ACIER
"COMPACT" +P.CHARGE**



REFERENCE	FILETAGE	RACCORD	DIAM	MODULE	TUYAU
RAC 1308 C	UNF	1/2"	23	8	13/32"
RAC 1308 CV	UNF	1/2"	23	8	13/32"
RAC 1310 C	UNF	5/8"	25.4	10	1/2"
RAC 1312 C	UNF	3/4"	28.6	12	5/8"

COTES

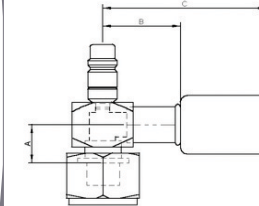

A	B	C
23	28	66
23	28	66
25	35	73
28	35	73

**MANCHON A SERTIR
DROIT ACIER +P.CHARGE**



REFERENCE	RACCORD	DIAM	MODULE	TUYAU
MAC 0206	3/8"	19	6	5/16"
MAC 0208	1/2"	23	8	13/32"
MAC 0210	5/8"	25.4	10	1/2"
MAC 0212	3/4"	28.6	12	5/8"

DIAMETRES REDUITS

MAC 0206 r	3/8"	15	6	5/16"
MAC 0208 r	1/2"	18	8	13/32"
MAC 0210 r	5/8"	20	10	1/2"
MAC 0212 r	3/4"	23.6	12	5/8"

**MANCHON A SERTIR
90° ACIER**



REFERENCE	RACCORD	DIAM	MODULE	TUYAU
MAC 0306	3/8"	19	6	5/16"
MAC 0308	1/2"	23	8	13/32"
MAC 0310	5/8"	25.4	10	1/2"
MAC 0312	3/4"	28.6	12	5/8"

DIAMETRES REDUITS

MAC 0306 r	3/8"	15	6	5/16"
MAC 0308 r	1/2"	18	8	13/32"
MAC 0310 r	5/8"	20	10	1/2"
MAC 0312 r	3/4"	23.6	12	5/8"

**MANCHON A SERTIR
ACIER EN T**



REFERENCE	RACCORD	DIAM	MODULE	TUYAU
MAC 0106 T	3/8"	19	6	5/16"
MAC 0108 T	1/2"	23	8	13/32"
MAC 0110 T	5/8"	25.4	10	1/2"
MAC 0112 T	3/4"	28.6	12	5/8"
MAC 010608 T	3/8" - 1/2"	19 - 23	6-8	5/46" - 13/32"
MAC 010810 T	1/2" - 5/8"	23 - 25.4	8-10	13/32" - 1/2"
MAC 011012 T	5/8" - 3/4"	25.4 - 28.6	10-12	1/2" - 5/8"

DIAMETRES REDUITS

MAC 0106 Tr	3/8"	15	6	5/16"
MAC 0108 Tr	1/2"	18	8	13/32"
MAC 0110 Tr	5/8"	20	10	1/2"
MAC 0112 Tr	3/4"	23.6	12	5/8"
MAC 010608 Tr	3/8" - 1/2"	15 - 18	6-8	5/46" - 13/32"
MAC 010810 Tr	1/2" - 5/8"	18 - 20	8-10	13/32" - 1/2"
MAC 011012 Tr	5/8" - 3/4"	20 - 23.6	10-12	1/2" - 5/8"



MANCHON A SERTIR DROIT ACIER



REFERENCE	RACCORD	DIAM	MODULE	TUYAU
MAC 0106	3/8"	19	6	5/16"
MAC 0108	1/2"	23	8	13/32"
MAC 0110	5/8"	25,4	10	1/2"
MAC 0112	3/4"	28,6	12	5/8"
MAC 010608	3/8" - 1/2"	19-23	6-8	5/46" - 13/32"
MAC 010810	1/2" - 5/8"	23-25,4	8-10	13/32" - 1/2"
MAC 011012	5/8" - 3/4"	25,4-28,6	10-12	1/2" - 5/8"

DIAMETRES REDUITS

MAC-0106 r	3/8"	15	6	5/16"
MAC-0108 r	1/2"	18	8	13/32"
MAC-0110 r	5/8"	20	10	1/2"
MAC-0112 r	3/4"	23,6	12	5/8"
MAC-010608 r	3/8" - 1/2"	15-18	6-8	5/46" - 13/32"
MAC-010810 r	1/2" - 5/8"	18-20	8-10	13/32" - 1/2"
MAC-011012 r	5/8" - 3/4"	20-23,6	10-12	1/2" - 5/8"

RACCORD PAD DROIT ACIER



REFERENCE	FILETAGE	RACCORD	DIAM	MODULE	TUYAU
RAC 4508	UNF	1/2"	23	8	13/32"
RAC 4510	UNF	5/8"	25,4	10	1/2"

COTES

A	B
52	90
55	95

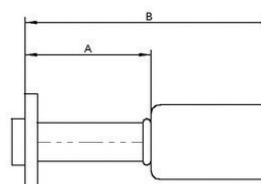

RACCORD PAD 45° ACIER



REFERENCE	FILETAGE	RACCORD	DIAM	MODULE	TUYAU
RAC4608	UNF	1/2"	23	8	13/32"
RAC 4610	UNF	5/8"	25,4	10	1/2"

COTES

A	B	C
28	42	80
38	46	84

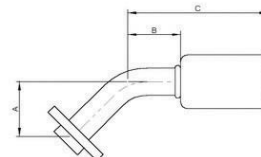

RACCORD PAD 90° ACIER



REFERENCE	FILETAGE	RACCORD	DIAM	MODULE	TUYAU
RAC 4708	UNF	1/2"	23	8	13/32"
RAC 4710	UNF	5/8"	25,4	10	1/2"

COTES

A	B	C
40	42	80
50	46	84

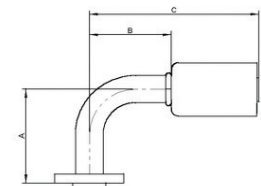

BRIDE PAD POUR COMPRESSEUR PAD



REFERENCE
RAC 4800

COUPLEUR COMPLET



REFERENCE
coupleur M6-M8 COP M6M8
coupleur M10-M12 COP M10M12

TETES DE COUPLEUR



a.
tête mâle M6-M8 TC 03
tête mâle M10-M12 TC 04

b.
tête femelle M6-M8 TC 01
tête femelle M10-M12 TC 02

REFERENCE

RACCORD COUPLEUR



REFERENCE
Raccord M6 RCOP 6
Raccord M8 RCOP 8
Raccord M10 RCOP 10
Raccord M12 RCOP 12



RACCORD FLARE DROIT ACIER

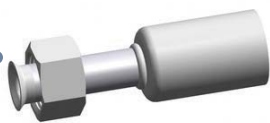

REFERENCE	FILETAGE	RACCORD	DIAM	MODULE	TUYAU
RAC 3206	UNF	3/8"	19	6	5/16"
RAC 3208	UNF	1/2"	23	8	13/32"
RAC 3210	UNF	5/8"	25.4	10	1/2"
RAC 3212	UNF	3/4"	28.6	12	5/8"

COTES

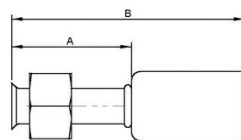

A	B	C
43	81	
50	88	
53	91	
60	98	

RACCORD FLARE 45° ACIER



REFERENCE	FILETAGE	RACCORD	DIAM	MODULE	TUYAU
RAC 3306	UNF	3/8"	19	6	5/16"
RAC 3308	UNF	1/2"	23	8	13/32"
RAC 3310	UNF	5/8"	25.4	10	1/2"

COTES

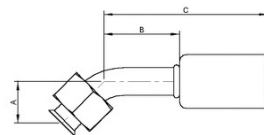

A	B	C
16,5	21,5	60
21	32	70
30	33,5	72

RACCORD FLARE 90° ACIER



REFERENCE	FILETAGE	RACCORD	DIAM	MODULE	TUYAU
RAC 3406	UNF	3/8"	19	6	5/16"
RAC 3408	UNF	1/2"	23	8	13/32"
RAC 3410	UNF	5/8"	25.4	10	1/2"

COTES

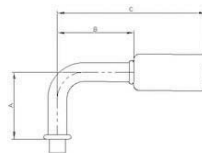

A	B	C
28	36	74
40	42	80
50	46	84

JUPES ACIER STANDARDS



REFERENCE	MODULE
RAL 1406	6
RAL 1408	8
RAL 1410	10
RAL 1412	12

RAL 1406	6
RAL 1408	8
RAL 1410	10
RAL 1412	12

JUPES ACIER TUYAU RÉDUIT



REFERENCE	MODULE
RAL 1406R	6 réduit
RAL 1408R	8 réduit
RAL 1410R	10 réduit
RAL 1412R	12 réduit

RAL 1406R	6 réduit
RAL 1408R	8 réduit
RAL 1410R	10 réduit
RAL 1412R	12 réduit

O'RING MALE INSERT FEMELLE DROIT ACIER



REF	FILETAGE	TYPE	DIAM	MODULE	TUYAU
RAI0106	UNF	3/8"	19	6	5/16"
RAI0108	UNF	1/2"	23	8	13/32"
RAI0110	UNF	5/8"	25,4	10	1/2"

O'RING MALE INSERT FEMELLE 45° ACIER



REF	FILETAGE	TYPE	DIAM	MODULE	TUYAU
RAI0206	UNF	3/8"	19	6	5/16"
RAI0208	UNF	1/2"	23	8	13/32"
RAI0210	UNF	5/8"	25,4	10	1/2"

O'RING MALE INSERT FEMELLE 90° ACIER



REF	FILETAGE	TYPE	DIAM	MODULE	TUYAU
RAI0306	UNF	3/8"	19	6	5/16"
RAI0308	UNF	1/2"	23	8	13/32"
RAI0310	UNF	5/8"	25,4	10	1/2"



PIECES DETACHEES STANDARDS



COMPRESSEURS STANDARDS

COMMENT DEFINIR UN COMPRESSEUR ?

1. LA POULIE : DEFINIR LE TYPE ET LE DIAMETRE

Il existe deux familles de poulies :

- les poulies 1 et 2 gorges
- les poulies Poly-V4 , Poly-V6 et Poly-V8

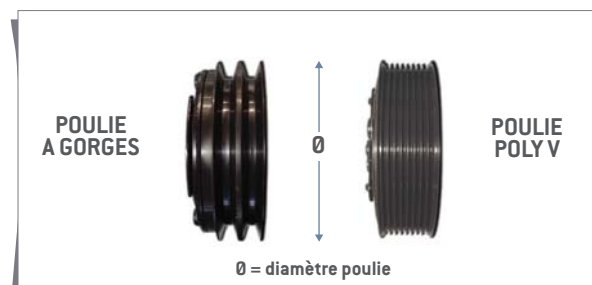

2. LA CULASSE : DEFINIR LE TYPE DE SORTIES



3.1 LE CORPS : DEFINIR LES COTES a ET b DU COMPRESSEURS

a : intérieur des pattes de fixation et milieu de première gorge.

b : intérieur des pattes de fixation

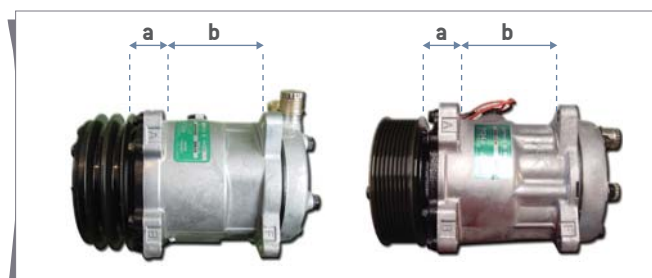

3.2 LE CORPS : DEFINIR LA MARQUE, LE TYPE ET LE N° DE SERIE





MODELE : 7H15
n° SANDEN : 8062

CP001
COMPRESSEUR ADAPTABLE

embrayage : 2 gorges
diamètre : 132 mm
volt : 12 V
type : O'ring
sorties : verticales

CP001S
COMPRESSEUR SANDEN



MODELE : 7H15
n° SANDEN : 7877

CP002
COMPRESSEUR ADAPTABLE

embrayage : 2 gorges
diamètre : 132 mm
volt : 12 V
type : rotalock
sorties : horizontales

CP002S
COMPRESSEUR SANDEN



MODELE : 7H15
n° SANDEN : 8023

CP003
COMPRESSEUR ADAPTABLE

embrayage : 2 gorges
diamètre : 132 mm
volt : 12 V
type : O'ring
sorties : horizontales

CP003S
COMPRESSEUR SANDEN



MODELE : 7H15
n° SANDEN : 4643

CP004
COMPRESSEUR ADAPTABLE

embrayage : 2 gorges
diamètre : 132 mm
volt : 12 V
type : rotalock
sorties : verticales

CP004S
COMPRESSEUR SANDEN



MODELE : 7H15
n° SANDEN : 7933

CP005
COMPRESSEUR ADAPTABLE

embrayage : 2 gorges
diamètre : 132 mm
volt : 24 V
type : rotalock
sorties : horizontales



MODELE : 7H15
n° SANDEN : 7866/8017

CP006
COMPRESSEUR ADAPTABLE

embrayage : 2 gorges
diamètre : 132 mm
volt : 24 V
type : O'ring
sorties : verticales



MODELE : 7H15
n° SANDEN : 8016

CP007
COMPRESSEUR ADAPTABLE

embrayage : 2 gorges
diamètre : 132 mm
volt : 24 V
type : rotalock
sorties : verticales



MODELE : 7H15
n° SANDEN : 4710

CP008
COMPRESSEUR ADAPTABLE

embrayage : Poly-V8
diamètre : 119mm
volt : 12 V
type : rotalock
sorties : verticales



MODELE : 7H15
n° SANDEN : 8028

CP009
COMPRESSEUR ADAPTABLE

embrayage : Poly-V8
diamètre : 119mm
volt : 12 V
type : O'ring
sorties : verticales



MODELE : 7H15
n° SANDEN :

CP010
COMPRESSEUR ADAPTABLE

embrayage : Poly-V8
diamètre : 119mm
volt : 12 V
type : O'ring
sorties : horizontales



COMPRESSEURS STANDARDS



CP011 COMPRESSEUR

embrayage : Poly-V8
diamètre : 119mm
volt : 12 V
type : rotalock
sorties : horizontales

MODELE : 7H15
n° SANDEN : 7822



CP012 COMPRESSEUR

embrayage : 2 gorges
diamètre : 132 mm
volt : 12 V
type : O'ring
sorties : verticales

MODELE : 5H14
n° SANDEN : 4510



CP013 COMPRESSEUR

embrayage : 2 gorges
diamètre : 132 mm
volt : 12 V
type : rotalock
sorties : horizontales

MODELE : 5H14
n° SANDEN : 4513



CP014 COMPRESSEUR

embrayage : 2 gorges
diamètre : 132 mm
volt : 12 V
type : rotalock
sorties : verticales

MODELE : 5H14
n° SANDEN : 6642



CP015 COMPRESSEUR

embrayage : 2 gorges
diamètre : 132 mm
volt : 12 V
type : O'ring
sorties : horizontales

MODELE : 5H14
n° SANDEN : 6630



CP032 COMPRESSEUR

embrayage : 2 gorges
diamètre : 115 mm
volt : 12 V
type : Pad
sorties : verticales

MODELE : SD7B10
n° SANDEN : 7170



CP107 COMPRESSEUR prises pression R12

embrayage : 2 gorges
diamètre : 132 mm
volt : 12 V
type : rotalock
sorties : verticales

MODELE : SD508
n° SANDEN : 9263



CP109 COMPRESSEUR prises pression R12

embrayage : 2 gorges
diamètre : 132 mm
volt : 12 V
type : O'ring
sorties : verticales

MODELE : SD510
n° SANDEN : S 5742 U





MODELE : 041342
DELPHI : SP10

CP125-1 COMPRESSEUR

embrayage : 2 gorges
diamètre : 120 mm
volt : 12 V
type : Pad
sorties : verticales

NOUVEAU MODELE NEUF ALUMINIUM QUALITE JOHN DEERE



MODELE : HARRISSON
n° GMA6

CP018 COMPRESSEUR

embrayage : 1 gorge
diamètre : 127 mm
volt : 12 V
type : Pad
sorties : horizontales



MODELE : YORK

CP017 COMPRESSEUR

embrayage :
diamètre :
volt : 12 V
type : Pad a brides
sorties : verticales



MODELE : YORK

CP016 COMPRESSEUR

embrayage : sans
diamètre :
volt : 12 V
type : rotalock
sorties : verticales



CP019 embrayage YORK

embrayage : 2 gorges
diamètre : 152mm
volt : 12 V



CP020 embrayage YORK

embrayage : 2 gorges
diamètre : 178 mm
volt : 12 V

PRÉCAUTION À PRENDRE AVANT DE MONTER UN COMPRESSEUR :

Pour un compresseur neuf : Type Sanden, Nipon Denso, Harrison (rotatifs).
Vous devez toujours vérifier qu'il y ait la bonne quantité d'huile dans le corps du compresseur (125cc d'huile PAG)

Pour les compresseurs échanges standards :

Videz l'huile de stockage et remplir le corps du compresseur avec 125cc d'huile PAG.

SUP01 SUPPORT COMPRESSEUR



SUP02 SUPPORT COMPRESSEUR



COMPRESSEURS STANDARDS

CULASSE COMPRESSEUR SANDEN

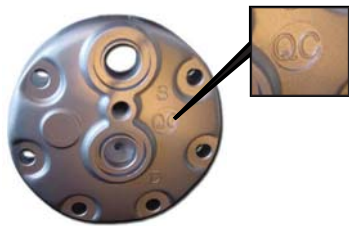

REF	Type (référence culasse)
CL01	JD
CL02	MD
CL03	CB
CL04	KG
CL05	MB
CL06	QC
CL07	K
CL08	C
CL09	FZ
CL10	M
CL11	O
CL12	KC
CL13	KB
CL14	FG
CL15	JD
CL16	VQS

PRESSE ETOUPE COMPRESSEUR



REF	Type
PE01	SANDEN SD7H TYPE C
PE02	SD7H
PE03	DENSO 10 PA
PE04	SANDEN 508
PE05	YORK
PE06	SEIKO
PE07	HARRISSON GMA6
PE08	SD 708 /709

EMBRAYAGE COMPRESSEUR



REF	type
EM01	EMBRAYAGE HARRISSON GMA6 12v
EM02	EMBRAYAGE 7H15 12V 132mm 2Gorges
EM03	EMBRAYAGE 7H15 24V 132mm 2 gorges
EM04	EMBRAYAGE SANDEN 7H13 TYPE A B 119MM 12V PV6
EM06	EMBRAYAGE SANDEN 7H15 TYPE C 132mm 2G
EM07	EMBRAYAGE SANDEN 7H15 TYPE C 132mm 24V 2G
EM08	EMBRAYAGE HARRISSON JOHN DEERE SERIE 5000 4 CYL PV8
EM10	EMBRAYAGE SELTEC TM08/TM13/TM15/TM16
EM11	EMBRAYAGE SUR SD709 POLYV 6 12V DIAM 119mm
EM12	EMBRAYAGE SELTEC/ZEXEL 2G 135MM 2G
EM13	EMBRAYAGE YORK 24V 152mm
EM14	EMBRAYAGE 24V 2G 164mm
EM15	EMBRAYAGE POUR CP030
EM16	EMBRAYAGE POUR CP031
EM17	EMBRAYAGE 7H15C MOD 8023/8024 2G-132MM 12V
EM18	EMBRAYAGE POUR SANDEN 507/508/510 2G 132MM
EM011	EMBRAYAGE FENDT200/300SERIES

BOBINE EMBRAYAGE COMPRESSEUR

REF	type
BOB01	BOBINE 12V SD7H15 133MM
BOB02	BOBINE A GORGE 24V 133mm SD7
BOB03	BOBINE POLY V 12V 133mm SD7
BOB04	BOBINE COMP BUS HIFPACOSD
BOB05	BOBINE SD508 12V
BOB06	BOBINE DENSO 24 V pour CP068
BOB07	BOBINE DENSO 12 V pour CP068

ROULEMENT EMBRAYAGE COMPRESSEUR

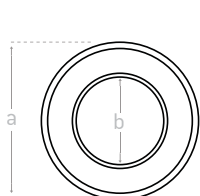

REF	DIAM EXT a	DIAM INT b	EPAIS EXT c	EPAIS INT d	affectation
RL01	62	40	24	24	SD507/508/510
RL02	55	35	20	20	SD505/5H09/5H13/709/7H13/7V16
RL03	50	35	20	20	SD7B10/705/706
RL04	62	30	16	24	YORK 206/209/210
RL05	52	30	22	22	NIPPON DENSO 6P/10PA15/17/20
RL06	52	35	22	22	NIPPON DENSO
RL07	62	40	20,6	20,6	HARRISSON 6ADA6/HR6/R4/V5/V70
RL08	62	40	20,6	24	EMBRAYAGE 6P/10P
RL10	57	40	20	24	NIPPON DENSO 10P17C
RL11	52	35	20	20	NIPPON DENSO SC08
RL12	62	30	27	27	RV2

DETENDEURS STANDARDS



DT01
DETENDEURS
 FLARE STANDARD - 1,5 TON
 entrée : 3/8" Flare mâle
 sortie : 1/2" Flare mâle



DT02
DETENDEURS
 O'RING STANDARD - 2 TON
 entrée : 3/8" O'Ring
 sortie : 1/2" O'Ring



DT03
DETENDEURS
 O'ring égalisation - 2 TON
 entrée : 3/8" O'Ring
 sortie : 1/2" O'Ring
 bulbe long
 égalisation 1/4" O'Ring femelle



DT04
DETENDEURS
 O'RING STANDARD - 2 TON
 entrée : 3/8" O'Ring
 sortie : 1/2" O'Ring
 bulbe court
 égalisation 1/4" O'Ring mâle



DT05
DETENDEURS
 BLOC STANDARD - 2 TON
 A VISSER
 entrée HP: 3/8"
 sortie HP: 1/2"
 entrée BP: 1/2"
 sortie BP: 5/8"



DT06
BLOC STANDART KISOR
+ trou de fixation
 A VISSER
 entrée HP: 3/8"
 sortie HP: 1/2"
 entrée BP: 1/2"
 sortie BP: 5/8"



DT07
DETENDEURS
 BLOC STANDART - 2 TON
 A BRIDE
 entrée HP: 3/8"
 sortie HP: 1/2"
 entrée BP: 5/8"
 sortie BP: 3/4"



DT08
DETENDEURS
 BLOC STANDART - 2 TON
 A VISSER
 entrée HP: 3/8"
 sortie HP: 1/2"
 entrée BP: 5/8"
 sortie BP: 5/8"

DETENDEURS STANDARDS



DT09 DETENDEURS

BLOC STANDARD - 1.5 TON

A BRIDE

entrée HP: 3/8"

sortie HP: 1/2"

entrée BP: 5/8"

sortie BP: 3/4"



DT10 DETENDEURS

BLOC STANDARD -CASE - MASSEY
2 TON

A BRIDE

entrée HP : 3/8"

sortie HP : 1/2"

entrée BP : 5/8"

sortie BP : 3/4"



DT11 DETENDEURS

BLOC STANDARD PSA + goujon
de fixation 2 TON

A BRIDE

entrée HP: 3/8"

sortie HP: 1/2"

entrée BP : 5/8"

sortie BP : 3/4"



THERMOSTATS STANDARDS



TH01 THERMOSTAT

affectation :
à bouton
bulbe 90cm



TH02 THERMOSTAT

affectation :
à bouton
bulbe 120cm



TH03 THERMOSTAT

affectation :
à tirette
bulbe 90 cm



TH04 THERMOSTAT

affectation :
à bouton
bulbe 60 cm
filetage long 20mm



TH05 THERMOSTAT ELECTRONIQUE

affectation :
à bouton électronique
bulbe 75 cm



TH06 THERMOSTAT

affectation :
à bouton
bulbe 150 cm



TH07 THERMOSTAT

affectation :
spécial agricole
à bouton étanche
bulbe 105 mm



INTERRUPTEURS & COMMANDES



INT01
INTERRUPTEUR VENTILATION

affectation :
3 VITESSES



INT02
INTERRUPTEUR VENTILATION

affectation :
3 VITESSES
A RESISTANCES 12V



INT03
INTERRUPTEUR VENTILATION

affectation :
3 VITESSES
A RESISTANCES 24 V



BT01
BOUTON TEMPERATURE

FLOCON



BT02
BOUTON TEMPERATURE

VENTILATEUR



PL01
PLAQUE TEMPERATURE



PL02
PLAQUE VENTILATEUR

PRESSOSTATS STANDARDS



PR01 PRESSOSTAT SECURITE BP

Coupure par manque de gaz ou chute BP

Fermé au repos
ouverture sur baisse à 0,4 bar
refermeture sur hausse à 2,5 bar



PR02 PRESSOSTAT SECURITE HP

Coupure par surpression

Fermé au repos
ouverture sur hausse à 24 bar
réfermeture sur baisse à 17 bar



PR03 PRESSOSTAT SECURITE BP FEMELLE 1/4"

Coupure par manque de gaz
Monté sur circuit HP

Fermé au repos
Ouverture sur baisse à 1,7 bar
Réfermeture sur hausse à 2,4 bar



PR04 PRESSOSTAT SECURITE HP

Détection de l'encrassement
du condenseur

Enclenchement du ventilo-cond.

Ouvert au repos
Fermeture sur hausse à 23,5 bar
Réouverture sur baisse à 18,5 bar



PR05 PRESSOSTAT BINARY FEMELLE 1/4"

Secu BP
Ouverture à 2 bar
fermeture à 5 bar

Secu HP
Ouverture à 27 bar
fermeture à 18 bar



PR06 PRESSOSTAT BINARY MALE 3/8"

Secu BP
Ouverture à 2 bar
fermeture à 2,5 bar

Secu HP
Ouverture à 27 bar
fermeture à 18 bar



PR07 PRESSOSTAT TRINARY MALE 3/8"

Secu BP
Ouverture à 1,2 bar
fermeture à 2,5 bar

Secu HP
Ouverture à 27 bar
fermeture à 18 bar

Enclenchement ventilateur
Ouverture à 18 bar
fermeture à 23,5 bar



PR09 PRESSOSTAT TRINARY Femelle 1/4"

Secu BP
Ouverture à 1,2 bar
fermeture à 2,5 bar

Secu HP
Ouverture à 27 bar
fermeture à 18 bar

Enclenchement ventilateur
Ouverture à 18 bar
fermeture à 23,5 bar



PR11 PRESSOSTAT QUADRINARY

Secu BP
Ouverture à 1,2 bar
fermeture à 2,5 bar

Secu HP
Ouverture à 27 bar
fermeture à 18 bar

Enclenchement ventilateur
Ouverture à 18 bar
Fermeture Première vitesse 22 bar
Fermeture deuxième vitesse 25 bar

DESHYDRATEURS STANDARDS



DY001 DESHYDRATEUR

affectation :
Mâle Mâle 3/8 Oring
Ø : 76mm
h : 155mm

prise pression : sans



DY002 DESHYDRATEUR

affectation :
Mâle Mâle 3/8" - 1/2" Oring
Ø : 74mm
h : 170mm

prise pression : sans



DY003 DESHYDRATEUR

affectation :
Mâle Mâle 3/8 Oring
Ø : 64mm
h : 205mm

prise pression : femelle 5/8"
24 UNF



DY004 DESHYDRATEUR

affectation :
Mâle Femelle 3/8 Oring
Ø : 64mm
h : 210mm

prise pression : male 1/4" sae



DY005 DESHYDRATEUR

affectation :
Mâle Mâle 3/8 Oring
Ø : 76mm
h : 150mm

prise pression : femelle 5/8"
24 UNF



DY006 DESHYDRATEUR

affectation :
Mâle Mâle 3/8 Oring
Ø : 76mm
h : 255mm

prise pression : femelle 5/8 "
24 UNF



DY007 DESHYDRATEUR

affectation :
Mâle Femelle 3/8 Oring
Ø : 76mm
h : 200mm

prise pression : male 1/4 sae



DY008 DESHYDRATEUR

affectation :
Mâle Mâle 3/8 Oring
Ø : 76mm
h : 235mm

prise pression : sans



DY009
DESHYDRATEUR

affectation :
Mâle Mâle 3/8 Oring
Ø :76mm
h :200mm

prise pression : male 1/4 sae



DY010S
DESHYDRATEUR

Mâle Mâle 3/8 Oring
Ø :64mm
h :200mm

prise pression : male 1/4" sae



DY019
DESHYDRATEUR

Kysor Otan
Mâle Mâle 3/8 Oring
Ø :100mm
h :125mm

prise pression : sans



DY016P
DESHYDRATEUR

Mâle Mâle 3/8" Oring
Ø : 76mm
l : 260mm
+ patte de fixation

prise de pression 1/4 sae



DY016
DESHYDRATEUR

Mâle Femelle 3/8" Oring
Ø : 63 mm
l : 275 mm

prise de pression 1/4 sae



VENTILATEURS

SOUFFLERIE SPAL



REF	CODE SPAL	Ø PAL	Ø EXT
VT01	SPAL VA07 AP 12/C-31A 12V	225	247
VT02	SPAL VA07 AP 12/C.31S 12V	225	247
VT03	SPAL VA09 AP 12/C 27A 12V	280	310
VT04	SPAL VA07 BP 12/C 58S 24V	225	247
VT05	SPAL VA11 BP 7/C 29A 24V	255	284,5
VT06	SPAL VA10 AP 9/C 25A 12V	305	336
VT07	SPAL VA11 AP 8/C 29A 12V	255	284,5
VT08	SPAL VA14 AP 7/C 34S 12V	190	210
VT09	SPAL VA07 BP 7/C 31S 24V	225	247
VT10	SPAL VA14 AP 7/C 34A 12V	190	210
VT11	SPAL VA10 AP 9/C 25S 12V	305	336
VT12	SPAL VA11 AP 8/C 29S 12V	255	284,5
VT13	SPAL VA09 AP 8/C 27A 12V	280	310
VT14	SPAL VA09 AP 8/C 27S 12V	280	310
VT15	SPAL VA13 AP 9/C 35A 12V	330	360
VT16	SPAL VA13 AP 9/C 35S 12V	330	360
VT17	SPAL VA08 AP 10/C 23A 12V	350	382
VT18	SPAL VA08 AP 10/C 23S 12V	350	382
VT19	SPAL VA18 AP 6/41A 12V	385	414
VT20	SPAL VA18 AP 6/41S 12V	385	414
VT21	SPAL VA07 BP 7/C 31A 24V	225	247
VT22	SPAL VA11 BP 7/C 29S 24V	255	284,5
VT23	SPAL VA09 BP 12/C 27A 24V	280	310
VT24	SPAL VA09 BP 12/C 27S 24V	280	310
VT25	SPAL VA10 BP 50/C 25A 24V	305	336
VT26	SPAL VA10 BP 50/C 25S 24V	305	336
VT27	SPAL VA13 BP51/C 35A 24V	360	
VT28	SPAL VA13 BP51/C35S 24V	360	
VT29	SPAL VA08 BP51/C 23A 24V	350	
VT30	SPAL VA08 BP51/C 23S 24V	350	
VT31	SPAL VA18 BP1-41S 24V	385	
VT32	SPAL VA18 BP1-41A 24V	385	
VT34	SPAL VA18 AP10/C-41MA	385	
VT35	SPAL VA11 AP7/C57A 12V	255	
VT36	VENTILATEUR POUR CS MAC		
VT37	SPAL VA08 AP51/C 23A 12V	350	
VT38	SPAL VA01-AP70/LL-37A		
VT39	SPAL VA21 A37/C-45S EN 12V		
VT40	SPAL VA14 BP7/C 34S 24V	210	
VT52	VENT SPAL VA09-AP12/C-27S 12v		
VT53	VENT SPAL VA01-AP6-36A 12V		
VT54	VENT SPAL 24V DIAM 305	305	
VT55	VENT SPAL VA14 AP11/C34A		
VT56	VENT SPAL VA07 AP8/C 58A 12V		
VT57	VENT SPAL VA07-AP8/C-58S 12V	225	
VT58	VENT SPAL VA07-AP12/C-58S 12v	225	
VT59	VENT SPAL VA01-AP7OLL36A		
VT60	VENT SPAL VA01 BP1 36S	331	
VT61	VENT SPAL VA10-AP50/C 25S 12V		
VT62	VENT SPAL VA10 AP10/C 61S 12V		
VT63	VENT SPAL VA 10 AP10/C 61A 12V		
VT64	= VT53 VENT SPAL VA34 AP70/LL		
VT65	VENT SPAL VA02-AP6-40A = VA02-AP70/LL-40A 12V		
VT66	VENT SPAL VA02-AP6-40S = VA02-AP70/LL-40S 12V		
VT67	VENT SPAL VA01-AP6-36S 12V = VA10 AP50/C 25S		
VT68	VENT SPAL VA14BP7/C-34A	190	210
VT69	VENTILATEUR BOSH Réf: 0130111003		
VT70A	SPAL VA09-AP50/C-27A		
VT71	VENTILATEUR SAME CS		
VT72	VENTILATEUR 12V	167	184
VT73	SPAL VA10 AP50 C61A 12V		

SOUFFLERIES

SOUFFLERIE SPAL



REF	CODE SPAL	Ø PAL	Ø EXT
SF01	SPAL 006-A40-22 12V	225	247
SF02	SPAL 008-B45-02 24V	225	247
SF03	SPAL 006-A46-22 12V	280	310
SF04	SPAL 006-A39-22 12V	225	247
SF05	SPAL 006-B46-22 24V	255	284,5
SF06	SPAL 006-B39-22 24V	305	336
SF07	SPAL 005-A46-02 12V	255	284,5
SF08	SPAL 005-B46-02 24V	190	210
SF09	SPAL 009-B40-22 24V	225	247
SF10	SOUFFLERIE MASSEY	190	210
SF11	SPAL 002-A46-02 12V	305	336
SF12	SPAL 002-B46-02 24V	255	284,5
SF13	SPAL 006-B46-22 24V	280	310
SF14	SPAL 006-A40-22 12V	280	310
SF15	SPAL 006-B40-22 24V	330	360
SF16	SPAL 006-B50-22 24V	330	360
SF17	SPAL 009-A22-26D 12V =009-A70-74D ERGOS ARES	350	382
SF18	SOUFFLERIE MOTEUR KYSOR/CLASS/NH	350	382
SF19	SOUFFLERIE MOTEUR KYSOR/CLASS/NH/	385	414
SF20	MOTEUR SOUFFLERIE	385	414
SF21	SOUFFLERIE	225	247
SF22	SOUFFLERIE MOTEUR NH /KYSOR	255	284,5
SF23	SOUFFLERIE CASE CS	280	310
SF24	SPAL 004-B42-28D	280	310
SF25	SOUFFLERIE DE T5 EN 12V	305	336
SF26	SPAL 009-A70-74D 12V SIMPLE TURBINE	305	336
SF27	SPAL 006-A22-26D		
SF28	SPAL 007.A44.32D		
SF29	SOUFFLERIE CASE XL		
SF30	SOUFFLERIE NEW HOLLAND SERIE M/40/60/TS		
SF31	SPAL 005-A45-02		
SF32	SOUFFLERIE GREGOIRE G 90		
SF33	SOUFFLERIE ORAURA 12V POUR CASE 5130		
SF34	SOUFFLERIE POUR PRESSURISAREUR PRE001 24V		

NOTES



Filtres Charbon Actif Tracteurs

CONSTRUCTEUR	MODELE	
ANTONIO CARRARO	Super Tigre 7700	
	Tigratrac 7700 Turbo	
	9400 TF	
	7400 TF / 9400 TF	
	Divers viti & fruitier	
	Série TH	
CASE	MXU - MXU PRO - MAXXUM	
	Maxxum série 5000 - Magnum série 7000	
	CS CVT CVX	
	CVX CS 78 à 150	
	CX MX MX..C	
	JX 1060/1070/1075/1085/1095C filtre principal	
	JX 1060/1070/1075/1085/1095C Recyclage	
	JX 1060/1070/1075/1085/1095C Recyclage	
	JXN JXV	
	XL	
CLAAS	Arés Atlés (intérieur)	
	Arés Atlés (extérieur)	
	Arés Arion (nlle version)	
	Ergos/Cergos	
	Fructus Dionis - Nectis	
	Divers Fruitier	
DEUTZ	Série D - Série DX	
	AGROTRON	
	AGROSTAR	
FENDT	207/208/209 V / VA	
	250 à 280 FARMER V / VA	
	Série F	
	Série 310 311 312 LSA 08/93>	
	Série 310 311 312 LSA >08/93	
	Vario 400/500/700/800 à 818	
	Vario 822 à 936	
JOHN DEERE	Série 5010 V-F et 5015 V-F	
	Série 5020 >SN420000	
	Série 5020 SN420001>	
	Série 5000V-F	
	Série 6000	
	Série 6010	FILTRE PRINCIPAL
	Série 6010	KIT 4 FILTRES
	Série 6020/6030 7020/7030	FILTRE PRINCIPAL
	Série 6020/6030 7020/7030	KIT 4 FILTRES
	Série 7000/7010/7020/7030	
	Série 8000/8010	
	série 310 311 312 LSA 08/93>	



DIMENSIONS	OEM	REF. PROTCLIM	PRIX PUBLIC HT	PRIX NET HT	
				X 5 (-40%)	X 1 (-30%)
590x100x60 mm	45305061	FAC163	120,15	72,09	84,11
585x125x60 mm		FAC218	132,07	79,24	92,45
400X355X60 mm	4.5305.768	FAC219	181,9	109,14	127,33
498x498x60 mm		FAC220	323,5	194,1	226,45
590x100x60 mm	45305061	FAC163	120,15	72,09	84,11
580x150x60 mm		FAC222	134,21	80,53	93,95
550x100x55 mm	87543798	FAC183	107,82	64,90	75,47
962x152x55 mm	87543798	FAC202	232,76	139,66	162,93
243,5x173x50 mm	73317392	FAC203	102,58	61,55	71,81
515x110x56 mm	73317393	FAC204	131,34	78,8	91,94
470x115x60 mm	73317391	FAC037	98,74	59,24	69,12
650x105x75 mm	47135045	FAC186	164,27	98,58	114,99
155x75x37 mm	47135051	FAC213	35,67	21,4	24,97
345x75x37 mm	47135057	FAC214	48,44	29,07	33,91
648x70x60 mm	47137326	FAC215	88,44	53,06	61,91
330x155x42 mm	3245400R1	FAC216	113,98	68,39	79,79
640x55x18 mm	6005717344	FAC046	78,86	47,31	55,2
ovale		FAC161	274,2	164,52	191,94
375x190x50 mm	113103900	FAC162	117,16	70,3	82,01
430x149x31 mm	6005014242	FAC160	85,65	51,39	59,96
585x180x55 mm	6005711904 - 11321720	FAC050	134,87	80,92	94,41
590x100x55 mm		FAC163	120,15	72,09	84,11
473x124x57 mm		FAC115	90,14	54,08	63,1
559x76x70 mm		FAC117	89,77	53,86	62,84
473x124x57 mm		FAC115	90,14	54,08	63,1
295x213x55 mm	H816810140100	FAC021	108,53	65,12	75,97
603x107x55 mm	H198810904100	FAC022	121,75	73,05	85,23
603x107x55 mm	H198810904100	FAC022	121,75	73,05	85,23
603x107x55 mm	H198810904100	FAC022	121,75	73,05	85,23
406x120x55 mm	H816810140100	FAC024	108,02	64,81	75,61
406x120x55 mm	H816810140100	FAC024	108,02	64,81	75,61
406x120x55 mm	H816810140100	FAC024	108,02	64,81	75,61
700x70x73 mm	ER047209 / ER2000791	FAC210	122,84	73,7	85,99
389X125X30 mm		FAC164	80,73	48,44	56,51
307x107x30 mm		FAC165	73,69	44,21	51,58
600x90x60 mm	ER263328	FAC166	116,76	70,05	81,73
585x130x85 mm		FAC167	157,88	94,73	110,52
585x130x85 mm		FAC167	157,88	94,73	110,52
585x130x85/195X155-115X36mm	AL158985	FAC167-KIT1	319,2	191,52	223,44
585x130x85 mm		FAC167	157,88	94,73	110,52
585x130x85/221X129X40 mm	AL158986	FAC167-KIT2	331,95	199,17	232,36
175x85 ht 312 mm	RE237396	FAC170	214,82	128,89	150,37
165x93 ht 316 mm		FAC171	194,25	116,55	135,98
175x85 ht 312 mm	RE237396	FAC170	214,82	128,89	150,37



CONSTRUCTEUR

MODELE

MC CORMICK	Série C-Max
	Série CX/MC/MTX/ZTX cabine luxe
	Série CX/MC/MTX/ZTX cabine low profil
	Série F60/70/80/90/100
	Série F75/85/95/105
	F65/75/80/90/100/105
	V60/65/70/80/75/85
	GM40/45/50/55
LANDINI	Rex - 9080 Frutteti Vinetti
	Rex - V tier 2
	Advantage – Blizzard
	3000/3100/3600/4300/4600/5400/6400/7400/8100/8200
	Globus 50/60/70
	Legend 105/115/130/145/165
	Mistral
MASSEY FERGUSON	3000/3100/3600/4300/4600/5400/6400/7400/8100/8200
	Série 5400/6400/7400/8400
	Série 354/364/36RS/374/384/394
	374S 384S
	Série 362/372/375/382/390/396/398/399
	Série 3300/3400 V.S.F.
	Série 3600 V.F.
NEW HOLLAND	F100/110/115/120/130/140
	Série L / M / TL / TM / TS /
	Série TSA >
	Série T6000 T7000 TS /
	Série T3000 TCE
	Série TN >2003
	Série TN 2003> Cab standard
	Série TN 2003> Cab de luxe
	Série TN 2003> Cab de luxe Recyclage
	Série TVT
SAME	Antares/Explorer/Silver
	Dorado 55/56/60/65/66/70/75/76/85/86
	Dorado 55/56/60/65/66/70/75/76/85/86 Cabine haute visibilité
	Dorado 70/75/90/100VSF
	Golden 60/65/75/85 & V
	Frutteto II 60 >1906
	Frutteto II 60 1907 >
	Frutteto II 75 >2229
	Frutteto II 75 2230 >
	Frutteto II 85 >1203
	Frutteto II 85 1204 >
	Laser
	Rubin
VALTRA	Série T / Série M
	Série T / Série M



DIMENSIONS	OEM	REF. PROTCLIM	PRIX PUBLIC HT	PRIX NET HT	
				X 5 (-40%)	X 1 (-30%)
560/449x85/75x75/55 mm	3678352M91	FAC035	113,53	68,12	79,47
470x115x55 mm	713409A1	FAC037	98,74	59,24	69,12
482x152x25 mm	713596A1	FAC173	92,32	55,39	64,62
585x180x60 mm	3311741M91	FAC050	134,87	80,92	94,41
580x176x52 mm	3683541M91	FAC174	137,78	82,67	96,44
580x176x52 mm	3683541M91	FAC174	137,78	82,67	96,44
585x180x60 mm	3311741M91	FAC050	130,94	78,57	91,66
415x100x55 mm		FAC223	93,42	56,05	65,4
585x180x60 mm	3311741M91	FAC050	134,87	80,92	94,41
580x176x52 mm	3683541M91	FAC174	137,78	82,67	96,44
585x180x60 mm	3311741M91	FAC050	134,87	80,92	94,41
450x150x78 mm	3651506M91	FAC060	165,19	99,11	115,63
433x170x60 mm	3556390M92	FAC175	130,69	78,41	91,48
433x170x60 mm	3556390M92	FAC175	130,69	78,41	91,48
415x100x55 mm		FAC223	93,42	56,05	65,4
870x132x60 mm	3389746M1	FAC039	198,67	119,02	139,07
510x200x55 mm		FAC176	117,88	70,73	82,51
585x180x60 mm	3311741M91 / 3405118M1	FAC050	134,87	80,92	94,41
585x125x60 mm		FAC218	132,07	79,24	92,45
595x81x50 mm	3614022M91	FAC177	108,16	64,89	75,71
515x120x70 mm	0012.0314.2	FAC178	119,47	71,8	83,63
620x70x60 mm	VA381671	FAC179	107,07	64,24	74,95
225x120x37 mm		FAC180	106,22	63,73	74,35
520x105x53 mm	8201490/5181232	FAC181	99,2	59,52	69,44
380x130x53 mm		FAC182	106,18	63,71	74,33
550x100x65 mm		FAC183	107,82	64,69	75,45
415x100x55 mm	2001074	FAC223	93,42	56,05	65,4
648x70x60 mm	47134324	FAC184	88,44	53,07	61,91
650x105x75 mm	47135044	FAC186	154,35	92,61	108,04
650x105x75 mm	47135044	FAC186	154,35	92,61	108,04
345x75x37 mm	47131888	FAC186-2	48,44	29,06	33,91
515x110x56 mm	73317393	FAC204	131,34	78,8	91,94
740x125x60 mm	009.4303.0	FAC187	150,88	90,53	105,62
760/740x138/115x55 mm	009.9423.2	FAC188	185,82	111,49	130,08
400/380x115/95x72 mm	011.0085.2	FAC189	105,64	63,38	73,95
670x130x70 mm	010.9535.2	FAC227	179,85	107,91	125,9
670x130x70 mm	010.9535.2	FAC227	179,85	107,91	125,9
550x115x50 mm	009.8861.2	FAC190	114,65	68,79	80,25
760/740x138/115x55 mm	009.9423.2	FAC188	185,82	111,49	130,08
550x115x50 mm	009.8861.2	FAC190	114,65	68,79	77,92
760/740x138/115x55 mm	009.9423.2	FAC188	185,82	111,49	130,08
550x115x50 mm	009.8861.2	FAC190	114,65	68,79	77,92
760/740x138/115x55 mm	009.9423.2	FAC188	185,82	111,49	130,08
740x125x50 mm		FAC191	162	97,2	113,4
559x76x70 mm		FAC192	90,14	54,08	63,1
466x190x54 mm		FAC228	132,86	79,71	93
466x178x54 mm		FAC229	129,59	77,75	90,71



Machines Viticoles & Pulvérisateurs

CONSTRUCTEUR	MODELE
ARTEC	Pulvérisateurs
BERTHOUD	Pulvérisateurs anciens models
	RAPTORS
BOBARD	Tracteurs enjambeurs
	comme FAC059 avec cadre plastique
CMC	Tracteurs enjambeurs
	Nouvelles cabines
CNH	Braud SB
	Braud VL
	Braud VL (Option charbon actif)
DELVANO	Pulvérisateurs
DEROT	Tracteurs enjambeurs
EVRARD	Pulvérisateurs Ancienne gamme
	Alpha
GREGOIRE	Machines à vendanger
	G8 G9 – cabines PROTCLIM
HARDI	Pulvérisateurs Alpha
JACQUET	Tracteurs enjambeurs
LAUPRETRE	Tracteurs enjambeurs >2009
	Tracteurs enjambeurs 2009>
LOISEAU	Tracteurs enjambeurs
MATROT	M24/M44 ancienne génération
	Maestria
	M24
PELLENC	Enjambeur polyvalent
PRECICULTURE	Tracteurs enjambeurs
	Pulvérisateurs Laser
SEGUIP	Pulvérisateurs
SPRA COUPE	Pulvérisateurs charbon
TECNOMA	Pulvérisateurs Laser



DIMENSIONS	OEM	REF. PROTCLIM	PRIX PUBLIC HT	PRIX NET HT	
				X 5 (-40%)	X 1 (-30%)
610x210x55 mm	300394000000	FAC193	195,41	117,25	136,79
480/430x165x35 mm		FAC055	103,3	61,98	72,31
495x150x28 mm		FAC230	123,98	74,39	86,79
700x140x30 mm	80029772	FAC057	82,9	49,74	58,03
276/236x65x30 mm	80029720	FAC058	71,11	42,66	49,77
480x285x100 mm	80029746	FAC059	325,82	195,49	228,08
480x285x100 mm	80029746	FAC059 P	222,59	133,55	155,81
700x140x30 mm	80029773	FAC061	81,2	48,72	56,84
690x130x100 mm	80029886	FAC064	214,41	128,65	150,09
600X145X25 mm	CA0300	FAC194	85,45	51,27	59,82
245x120x50 mm		FAC206	87,86	52,12	61,5
740x125x53 mm		FAC195	162	97,2	113,4
425x80x65 mm		FAC066	98,13	58,88	68,69
700x245x48 mm		FAC196	242,01	145,21	169,41
600x105x60 mm		FAC022	121,75	73,05	85,23
385x70x20 mm	A37085	FAC071	33,79	20,27	23,65
480/430x165x35 mm	A36667	FAC055	103,3	61,98	72,31
480/430x165x35 mm		FAC055	103,3	61,98	72,31
385x70x20 mm	A37085	FAC071	33,79	20,27	23,65
480/430x165x35 mm		FAC055	103,3	61,98	72,31
385/335x160x30 mm		FAC197	106,22	63,73	74,35
360x160x78 mm		FAC005	128,7	77,22	90,09
385x70x20 mm	A37085	FAC071	33,79	20,27	23,65
245x120x50 mm		FAC206	87,86	52,72	61,5
385x70x20 mm		FAC071	33,79	20,27	23,65
245x120x50 mm		FAC206	87,86	52,72	61,5
295x120x50 mm		FAC198	89,5	53,7	62,65
455x120x50 mm		FAC076	97,96	58,78	68,57
455x120x50 mm	CARH17109	FAC076	97,96	58,78	68,57
225x120x35 mm		FAC199	70,16	42,09	49,11
480/430x165x35 mm		FAC055	103,3	61,98	72,31
505x210x55 mm		FAC080	130,35	78,21	91,25
505x210x18 mm		FAC081	141,84	85,1	99,29
480/430x165x35 mm		FAC055	103,3	61,98	72,31
600X145X25 mm	CA0300	FAC194	85,45	51,27	59,82
225x120x35 mm		FAC199	70,16	42,09	49,11
455x120x50 mm		FAC076	97,96	58,78	68,57
480/430x165x35 mm		FAC055	103,3	61,98	72,31
480/430x165x35 mm		FAC055	103,3	61,98	72,31
710x190x60 mm		FAC084	194,49	116,69	136,14
710x190x83 mm		FAC201	209,07	125,44	146,35
480/430x165x35 mm		FAC055	103,3	61,98	72,31



MACHINES AGRICOLES

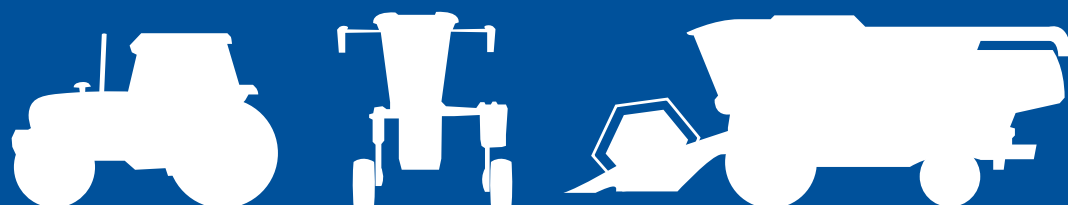

CP002
COMPRESSEUR



CP221
COMPRESSEUR



DY020
DÉSHYDRATEUR



DY059
DÉSHYDRATEUR



VT01
VENTILO-CONDENSEUR



TH33
THERMOSTAT
+ CONNECTIQUE

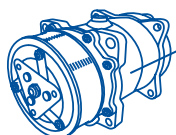

MONTAGE DU COMPRESSEUR NEUF :

Les compresseurs neufs sont livrés avec de l'huile de fonctionnement, leur niveau doit être vérifié avant le montage.



CP001
COMPRESSEUR



CP004
COMPRESSEUR



DY007
DÉSHYDRATEUR



DY016
DÉSHYDRATEUR



DJ10
DÉTENDEUR



DJ32
DÉTENDEUR



ATTENTION :

Un filtre déshydrateur usagé va entraîner une oxydation du circuit de climatisation et un grippage du compresseur.

CASE

COMPRESSEURS TRACTEUR

MODELE	Précision	Type / n°model	OEM	PROTCLIM
2140		<i>Sanden 7H15 / 4609</i>		CP002
CX 50 / 60 / 70 / 80 / 90 / 100		<i>Sanden 7H15 / 4609</i>	1999755C2	CP022
CS 75 / 78 / 86 / 94	>> DBD10010609	<i>Seltec TM16</i>	134684430	CP148
CS 78 / 94	DBD0040001 >>	<i>Sanden 7H15 / 4609</i>	1999755C2	CP022
CS 110 / 120 / 130 / 150		<i>Seltec TM16</i>	134684430	CP148
CS 100 / 110 / 120 / 130 / 150		<i>Sanden 7H15 / 4609</i>	1999755C3	CP022
CVX 1135 / 1145 / 1155 / 1170 / 1190		<i>Sanden 7H15 / 4609</i>	1999755C3	CP022
JXU MAXIMA 1070U / 1080U / 1090U / 1100U		<i>Sanden 5H14 / 6631</i>	5176185 / 5811103	CP149
JXU 80U / 90U / 100U		<i>Sanden 7H15 / 7929</i>	5165549	CP150
JX 55 / 60 / 65 / 70 / 75 / 80 / 85 / 90 / 95		<i>Sanden 7H15 / 7929</i>	5165549	CP150
JXV 1060V / 1070V / 1075V		<i>Sanden 5H14 / 6631</i>	5176185	CP149
JXC 1060C / 1070C / 1075C		<i>Sanden 5H14 / 6631</i>	5176185	CP149
JXN 1070 / 1075		<i>Sanden 5H14 / 6631</i>	5176185	CP149
MAGNUM 7220 / 7230 / 7240 / 7250		<i>Sanden 7H15 / 4609</i>	1999755C2	CP022
MAGNUM 7120		<i>Sanden 508 / 9588</i>	97204C1	CP021
MX MAGNUM 210 / 225 / 230 / 240 / 250 / 255 / 280 / 285 / 310		<i>Sanden 7H15 / 4768</i>	317008A3	CP151
MX MAGNUM 180 / 200 / 220 / 240 / 270		<i>Sanden 7H15 / 4609</i>	1999755C2	CP022
MAXXUM 5120 / 5130 / 5140 / 5150	>> JJF1034499	<i>Sanden 508 / 9588</i>	97204C1	CP021
MAXXUM 5120 / 5130 / 5140 / 5150	JJF1034300 >>	<i>Sanden 7H15 / 4609</i>	1999755C2	CP022
MX 80C / 90C		<i>Sanden 7H15 / 4609</i>	1999755C2	CP022
MXM MAXXUM PRO 120 / 130 / 140 / 155 / 175 / 190		<i>Sanden 7H15 / 8100</i>	82016158	CP034
MXU MAXXUM 100 / 100C / 110 / 120 / 135 / 150 / 170		<i>Sanden 7H15 / 4609</i>	1999755C2	CP022
MXU MAXXUM 100 / 110 / 115 / 125 / 135 / 100X / 110X / 115X / 130X		<i>Sanden 7H15 / 8148</i>	87802912	CP070
STX 325 / 375 / 380 / 425 / 430 / 450 / 480 / 500 / 530		<i>Sanden 7H15 / 4609</i>	1999755C3	CP022
STX 325 / 375 / 380 / 425 / 430 / 450 / 480 / 500 / 530		<i>Sanden 7H15 / 4768</i>	86993463	CP151
XL 695 / 795 / 895 / 995		<i>Sanden 508 / 9588</i>	97204C1	CP021
XL 956 / 1056 / 1255 / 1455	>> D002947	<i>Sanden 508 / 9026</i>	3405689R2	CP049
XL 956 / 1056 / 1255 / 1455	D002948 >>	<i>Sanden 7H15 / 4609</i>	1999755C2	CP022
XL 4210 / 4220 / 4230 / 4240		<i>Sanden 7H15 / 4609</i>	1999755C2	CP022
QUADTRACK 9200 / 9300		<i>Sanden 7H15 / 4609</i>	1999755C2	CP022
PJN PJV 65/75		<i>Sanden 7H15 / 7551</i>		CP046

COMPRESSEURS PULVERISATEUR AUTOMOTEUR

SPX 3200 4260 3150		<i>Sanden 7H15 / 4609</i>	1999755C2	CP022
--------------------	--	---------------------------	-----------	-------

COMPRESSEURS ENSILEUSE

6900 / 7400 / 7800 / 8790		<i>Sanden 5H14 / 6631</i>	05811103	CP149
CHX 320 / 420 / 520		<i>Sanden 7H15 / 8173</i>	84448669	CP142
CHX 620		<i>Sanden 7H15 / 8023</i>	84056429	CP044

COMPRESSEURS MOISSONNEUSE BATTEUSE

AXIAL FLOW 1420 / 1440 / 1460 / 1480	[+ embrayage CP020]	<i>YORK 210R</i>	118250C91	CP016
AXIAL FLOW 1620 / 1640 / 1660 / 1680		<i>Sanden 508 / 9588</i>	1255750C91 / 1977959C1	CP021
AXIAL FLOW 2166 / 2188 / 2366 / 2388		<i>Sanden 7H15 / 4609</i>	1999755C2 / 86993462	CP022
AXIAL FLOW AFX810	HA3 016401 >>	<i>Sanden 7H15 / 4768</i>	86993463 / 504078610	CP151
527 / 525		<i>Sanden 7H15 / 8023 - 7862</i>	060506146	CP050
CF 60 / 70 / 80		<i>Sanden 7H15 / 8035</i>	03129547	CP040
CT 5050 / 5060 / 5070 / 5080		<i>Sanden 7H15 / 8023 - 7862</i>	84039022	CP050



CP002
COMPRESSEUR



CP016
COMPRESSEUR



+ embrayage
CP020

CP021
COMPRESSEUR



R12

CP022
COMPRESSEUR



CP034
COMPRESSEUR



CP040
COMPRESSEUR



CP044
COMPRESSEUR



CP046
COMPRESSEUR



CP049
COMPRESSEUR

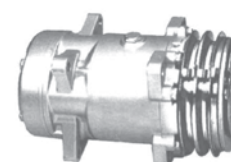

CP050
COMPRESSEUR



CP070
COMPRESSEUR



CP142
COMPRESSEUR



CP148
COMPRESSEUR



CP149
COMPRESSEUR



CP150
COMPRESSEUR



CP151
COMPRESSEUR

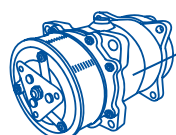

MONTAGE DU COMPRESSEUR NEUF :

Les compresseurs neufs sont livrés avec de l'huile de fonctionnement, leur niveau doit être vérifié avant le montage.



CASE

DESHYDRATEURS TRACTEUR

MODELE	Précision	Type / n°model	OEM	PROTCLIM
CX 50 / 60 / 70 / 80 / 90 / 100			1990758C2	DY015
CS 75 / 78 / 86 / 94 / 110			134784168	DY046
CS 100 / 110 / 120 / 130 / 150			134684076	DY009
CVX 1135 / 1145 / 1155 / 1170 / 1190			134684076	DY009
JXU MAXIMA 1070U / 1080U / 1090U / 1100U			5165615	DY020
JXU 80U / 90U / 100U			5165615	DY020
JX 55 / 60 / 65 / 70 / 75 / 80 / 85 / 90 / 95			5165615	DY020
JXC 1060C / 1070C / 1075C			5165615	DY020
MAGNUM 7220 / 7230 / 7240 / 7250			1990758C2	DY015
MX MAGNUM 180 / 200 / 210 / 220 / 230 / 240 / 255 / 270 / 285			1990758C2	DY015
MAXXUM 5120 / 5130 / 5140 / 5150			1990758C2	DY015
MX 80C / 90C / 100C			1990758C2	DY015
MX MAXXUM 100 / 110 / 120 / 135 / 150 / 170			1990758C2	DY015
MXU MAXXUM 100 / 110 / 115 / 125 / 135 et XLINE 100X / 110X / 115X / 130X			82023593	DY035
MXM MAXXUM PRO 120 / 130 / 140 / 155 / 175 / 190			82023593	DY035
PJV PJN				DY016P
STX 275 / 325 / 375 / 425 / 440 / 450 / 500			295006A1	DY013
XL 695 / 795 / 895 / 995			118304C1	DY049
XL 956 / 1056 / 1255 / 1455			1283028C1	DY010
XL 4210 / 4220 / 4230 / 4240			1999755C2	DY015
2130	"groupe de toit"			DY019
QUADTRACK 9200 / 9300			1990785C2	DY015

DESHYDRATEURS ENSILEUSE

6900 / 7400 / 7800 / 8790			05811007	DY042
CHX 320 / 420 / 520			84058791	DY031
CHX 620			89832539	DY011

DESHYDRATEURS MOISSONNEUSE BATTEUSE

AXIAL FLOW 1420 / 1440 / 1460 / 1480			143469C1	DY015
AXIAL FLOW 1480	>> 14000		111218C1 / 175254C1	DY050
AXIAL FLOW 1480 / 1420	14001 >>		118304C1	DY049
AXIAL FLOW 1620 / 1640 / 1660 / 1680			143469C1	DY015
AXIAL FLOW 2166 / 2188 / 2366 / 2388			1990758C2	DY015
AXIAL FLOW AFX810			87105840	DY013
515 / 521 / 525 / 527				DY009
CF 60 / 70 / 80			31337391	DY096
CT 5050 / 5060 / 5070 / 5080			89832539	DY011

* PROTCLIM * PROTCLIM * PROTCLIM * PROTCLIM * PROTCLIM * PROTCLIM * PROTCLIM * PROTCLIM * PROTCLIM * PROTCLIM

Notes : _____



DY009
DÉSHYDRATEUR



DY010
DÉSHYDRATEUR



DY011
DÉSHYDRATEUR



DY013
DÉSHYDRATEUR



DY015
DÉSHYDRATEUR



DY016P
DÉSHYDRATEUR



DY019
DÉSHYDRATEUR



DY020
DÉSHYDRATEUR



DY031
DÉSHYDRATEUR



DY035
DÉSHYDRATEUR



DY042
DÉSHYDRATEUR



DY046
DÉSHYDRATEUR



DY049
DÉSHYDRATEUR



DY050
DÉSHYDRATEUR



DY096
DÉSHYDRATEUR



DURÉE DE VIE D'UN FILTRE DÉSHYDRATEUR :

Le filtre doit être remplacé à chaque fois que le circuit de climatisation est ouvert. Sa durée de vie est de deux ans.



CASE



DETENDEURS TRACTEUR

MODELE	Précision	Type / n°model	OEM	PROTCLIM
CX 50 / 60 / 70 / 80 / 90 / 100			1990756C2	DT32
CS 75 / 78 / 86 / 94 / 100 / 110 / 120 / 130 / 150			134784073	DT06
CVX 1135 / 1145 / 1155 / 1170 / 1190			134784073	DT06
JX 55 / 60 / 65 / 70 / 75 / 80 / 85 / 90 / 95			82000932	DT30
JXU MAXIMA 70U / 80U / 90U / 100U / 1070U / 1080U / 1090U / 1100U			9966613 / 82002793	DT10
MAGNUM 7220 / 7230 / 7240 / 7250			1990756C2	DT32
MX MAGNUM 180 / 200 / 210 / 220 / 230 / 240 / 255 / 270 / 285			1990756C2	DT32
MX 80C / 90C / 100C			1990756C2	DT32
MAXXUM 5120 / 5130 / 5140 / 5150			1990756C2	DT32
MX MAXXUM 100 / 110 / 120 / 135 / 150 / 170			1990756C2	DT32
MXU MAXXUM 100 / 110 / 115 / 125 / 135 // XLINE 100X / 110X / 115X / 130X			82023542	DT34
MXM MAXXUM PRO 135 / 150 / 165 / 180				DT10
MXM MAXXUM PRO 120 / 130 / 140 / 155 / 175 / 190			82000932	DT30
MXM MAXXUM PRO 120 / 130 / 140 / 155 / 175 / 190			82034858	DT34
STX 275 / 325 / 375 / 425 / 440 / 450 / 500			1990756C2	DT32
XL 695 / 795 / 895 / 995 / 956 / 1056 / 1255 / 1455			1280333C1	DT03
XL 4210 / 4220 / 4230 / 4240			1990756C2	DT32



DETENDEURS ENSILEUSE

CHX 320 / 420 / 520 / 620			84015397	DT06
---------------------------	--	--	----------	------



DETENDEURS MOISSONNEUSE BATTEUSE

AXIAL FLOW 1620 / 1640 / 1660 / 1680			98370C3	DT32
AXIAL FLOW 2166 / 2188 / 2366 / 2388			1990756C2	DT32
AXIAL FLOW 1420			118305	DT02
AXIAL FLOW AFX 810	>> 25/09/2003		84015397	DT06
AXIAL FLOW AFX 810	26/09/2003 >>		87033212	DT32
CT 5050 / 5060 / 5070 / 5080			84015397	DT06



CONDENSEURS TRACTEUR

CX 50 / 60 / 70 / 80 / 90 / 100			222893A5	CD034
CS 100 / 110 / 120 / 130 / 150			134684417	CD033
CVX 1135 / 1145 / 1155 / 1170 / 1190			162000530253	CD036
JXU 80U / 90U / 100U			5160770	CD029
MAXXUM 5120 / 5130 / 5140 / 5150	>> JJF1034499		127270A1	CD035
MAXXUM 5120 / 5130 / 5140 / 5150	JJF1034500 >>		1335209C1	CD037
MX 80C / 90C / 100C			222893A5	CD034
MX MAXXUM 100 / 110 / 120 / 135 / 150 / 170			139870A1	CD041
MXU MAXXUM 100 / 110 / 115 / 125 / 135 // XLINE 100X / 110X / 115X / 130X			82035720	CD038
MXM MAXXUM PRO 120 / 130 / 140 / 155 / 175 / 190			82023592 / 82033407	CD039
XL 956 / 1056 / 1255 / 1455			3402595R1	CD001
XL 4210 / 4220 / 4230 / 4240			136900A2	CD040

PROTCLIM # PROTCLIM # PROTCLIM # PROTCLIM # PROTCLIM # PROTCLIM # PROTCLIM # PROTCLIM # PROTCLIM # PROTCLIM

Notes : _____



DJ03
DÉTENDEUR



DJ06
DÉTENDEUR



DJ10
DÉTENDEUR



DJ30
DÉTENDEUR



DJ32
DÉTENDEUR



DJ34
DÉTENDEUR



CD001
CONDENSEUR



CD029
CONDENSEUR

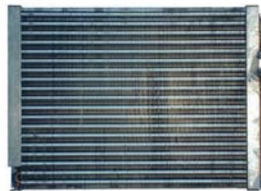

CD033
CONDENSEUR



CD034
CONDENSEUR

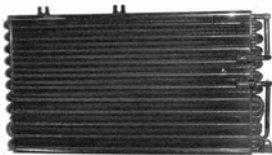

CD035
CONDENSEUR



CD036
CONDENSEUR



CD037
CONDENSEUR



CD038
CONDENSEUR



CD039
CONDENSEUR



CD040
CONDENSEUR



CD041
CONDENSEUR



ATTENTION :

Un filtre déshydrateur usagé va entraîner une oxydation du circuit de climatisation et un grippage du compresseur.



INT01
INTERRUPTEUR



INT10
INTERRUPTEUR



INT11
INTERRUPTEUR



INT12
INTERRUPTEUR



INT13
INTERRUPTEUR



INT14
INTERRUPTEUR



INT15
INTERRUPTEUR



INT16
INTERRUPTEUR



INT17
INTERRUPTEUR



TH14
THERMOSTAT



TH16
THERMOSTAT



TH17
THERMOSTAT



TH18
THERMOSTAT



DURÉE DE VIE D'UN FILTRE DÉSHYDRATEUR :

Le filtre doit être remplacé à chaque fois que le circuit de climatisation est ouvert. Sa durée de vie est de deux ans.



COMPRESSEURS TRACTEUR

MODELE	Précision	Type / n°model	OEM	PROTCLIM
ARES series 500 / 600 / 800		Denso 10PA15C	7700038545	CP028
ALTES series		Denso 10PA15C	7700038545	CP028
CELTIS serie 456		Denso 10PA15C	7700038545	CP028
CELTIS serie 426 436 446		Sanden 7H15 / 7862		CP044
XERION		Sanden 7H15 / 4813	796 34 60	CP078
NECTIS		Sanden 5H11 / 6334		CP157

COMPRESSEURS MOISSONEUSE BATTEUSE

DOMINATOR Série 6 / Série 8	+ embrayage CP020	YORK 210 R	621.029.0	CP016
DOMINATOR Série 8	+ embrayage CP020	YORK 206 R	625.855.0 / 625.989.0	CP051
LEXION 420 / 430 / 440 / 450 / 460 / 480	+ embrayage CP020	YORK 210 R	625.999.0 / 077.988.0	CP036
LEXION 420 / 430 / 440 / 450 / 460 / 480		Sanden 7H15 / 7975	625.994.0	CP025
LEXION 440 / 570 / 600 / SERIE S		Sanden 7H15		CP078
LEXION 580 / 600		Denso	743.645.2	CP259
MEGA RANGE / DOMINATOR 98		Sanden 5H14 / 6651	625.879.0	CP024
MEGA RANGE	+ embrayage CP020	York 206 R	625.855.0 / 625.989.0	CP051
TUCANO 340/330/320/450/440/430 - MEDION 330H/330/310 /340 - MEGA350/360/370		Denso 10PA15C	796.999.1	CP224

COMPRESSEURS ENSILEUSE

JAGUAR 685 690 695	+ embrayage CP020	YORK 210 R	621.029.0	CP016
JAGUAR 685 690 695	+ embrayage CP020	YORK 206 R	625.855.0 / 625.989.0	CP051
JAGUAR 860 880	+ embrayage CP020	YORK 210 R	625.999.0 / 077.988.0	CP036
JAGUAR 860 880		Sanden 7H15 / 7975	625.994.0	CP025
JAGUAR 860 880		Denso 10PA15C	796.999.1	CP224
JAGUAR 860 880		Denso 7SBU16C	067.287.0	CP106
JAGUAR 810 830 900 950 980		Denso	743.645.2	CP259

COMPRESSEURS TRACTEUR A CHENILLE

CHALLENGER 35 45 55		Sanden 7H15 / 4661	360.239.0	CP054
CHALLENGER 65 75 85 95		Sanden 7H15 / 4608-8065-8057	364.145.0 / 364.153.0	CP055

COMPRESSEURS TELESCOPIQUE

RANGER 920 / 925 / 928 / 960 / 964 / 970 / 975		Sanden 7H15 / 8018	326.993.0	CP056
RANGER 925 / 928 / 964 / 975		Sanden 7H15 / 7952 - 8088	315.792.0	CP031
TARGO C40 / C50 / K50 / K60 / K70		Seltec 488-45030		CP057

*** PROTCLIM * PROTCLIM * PROTCLIM * PROTCLIM * PROTCLIM * PROTCLIM * PROTCLIM * PROTCLIM * PROTCLIM * PROTCLIM * PROTCLIM ***

Notes : _____

CP016
COMPRESSEUR



+ embrayage
CP020

CP024
COMPRESSEUR



CP025
COMPRESSEUR



CP028
COMPRESSEUR



CP031
COMPRESSEUR



CP036
COMPRESSEUR



CP044
COMPRESSEUR



CP051
COMPRESSEUR



CP054
COMPRESSEUR



CP055
COMPRESSEUR



CP056
COMPRESSEUR



CP057
COMPRESSEUR



CP078
COMPRESSEUR



CP106
COMPRESSEUR



CP157
COMPRESSEUR



CP224
COMPRESSEUR



CP259
COMPRESSEUR

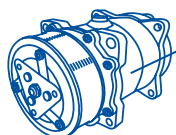

MONTAGE DU COMPRESSEUR NEUF :

Les compresseurs neufs sont livrés avec de l'huile de fonctionnement, leur niveau doit être vérifié avant le montage.





DESHYDRATEURS TRACTEUR

MODELE	Précision	Type / n°model	OEM	PROTCLIM
ARES series - ALTES series - CELTIS series				DY041
XERION			546.126.0 / 069.515.0	DY086
NECTIS				DY016P



DESHYDRATEURS MOISSONEUSE BATTEUSE

DOMINATOR Série 6			176.660.0	DY008
DOMINATOR Série 8 / DOMINATOR 98			622.848.0 / 625.856.0	DY018
LEXION 118 / 420 / 430 / 440 / 450 / 460 / 480 / 500			625.856.0 / 546.126.1	DY018
LEXION 118 / 420 / 430 / 440 / 450 / 460 / 480 / 500			546.126.0 / 069.515.0	DY086



DESHYDRATEURS ENSILEUSE

JAGUAR 685 / 690			727.748.0	DY061
JAGUAR 685 / 690 / 695 SL			622.848.0 / 625.856.0	DY018
JAGUAR 860 / 880			077.981.0	DY042
JAGUAR 830 / 850 / 860 / 870 / 880 / 900			546.126.0 / 069.515.0	DY086



DESHYDRATEURS TRACTEUR A CHENILLE

CHALLENGER 35 / 45 / 55			362.761.0	DY007
CHALLENGER 65 / 75 / 85 / 95E				DY033



DESHYDRATEURS TELESCOPIQUE

RANGER 920 / 925 / 928 / 960 / 964 / 970 / 975			341.884.0 / 315.790.0	DY065
RANGER 925 / 928 / 964 / 975			341.884.0 / 315.790.0	DY065
TARGO				DY019

* PROTCLIM * PROTCLIM * PROTCLIM * PROTCLIM * PROTCLIM * PROTCLIM * PROTCLIM * PROTCLIM * PROTCLIM * PROTCLIM * PROTCLIM

Notes : _____



DY007
DESHYDRATEUR



DY008
DESHYDRATEUR



DY016P
DESHYDRATEUR



DY018
DESHYDRATEUR



DY019
DESHYDRATEUR



DY033
DESHYDRATEUR



DY041
DESHYDRATEUR



DY042
DESHYDRATEUR



DY061
DESHYDRATEUR



DY065
DESHYDRATEUR



DY086
DESHYDRATEUR



ATTENTION :

Un filtre déshydrateur usagé va entraîner une oxydation du circuit de climatisation et un grippage du compresseur.



DETENDEURS TRACTEUR

MODELE	Précision	Type / n°model	OEM	PROTCLIM
ARES série 7 ATZ - CELTIS série 2				DT28



DETENDEURS MOISSONEUSE BATTEUSE

DOMINATOR Série 6			176.713.0	DT03
DOMINATOR Série 8			625.838.1 / 625.854.0	DT29
MEGA RANGE			625.838.1 / 625.854.0	DT29
LEXION			625.854.0	DT29
LEXION			625.864.0	DT34
LEXION			625.743.0	DT02



DETENDEURS ENSILEUSE

JAGUAR 685 / 690 / 695			176.713.0	DT03
JAGUAR 685 SL / 690 SL / 695 SL			622.838.0 / 625.854.0	DT29
JAGUAR 860 / 880			625.854.0	DT29
JAGUAR 860 / 880			625.864.0	DT34
JAGUAR 860 / 880			625.743.0	DT02



DETENDEURS TRACTEUR A CHENILLE

CHALLENGER 35 / 45 / 55			361.466.0	DT32
-------------------------	--	--	-----------	------



DETENDEURS TELESCOPIQUE

RANGE 920 / 925 / 928 / 960 / 964 / 970 / 975			327.042.0	DT06
TARGO			327.042.0	DT06



CONDENSEURS MOISSONEUSE BATTEUSE

DOMINATOR Série 6			621.106.0	CD012
-------------------	--	--	-----------	-------



CONDENSEURS ENSILEUSE

JAGUAR 685 / 690 / 695			727.744.1	CD019
------------------------	--	--	-----------	-------



CONDENSEURS TELESCOPIQUE

TARGO			319.894.0	CD042
-------	--	--	-----------	-------



ÉVAPORATEURS MOISSONEUSE BATTEUSE

6 SERIES 56 / 66 / 76 / 86 / 96 / 106 / 116			176.622.0	EV03
8 SERIES			622.836.1 / 625.853.0	EV04

* PROTCLIM * PROTCLIM * PROTCLIM * PROTCLIM * PROTCLIM * PROTCLIM * PROTCLIM * PROTCLIM * PROTCLIM * PROTCLIM * PROTCLIM

Notes :



DT02
DETENDEUR



DT03
DETENDEUR



DT06
DETENDEUR



DT28
DETENDEUR

PHOTO NON
DISPONIBLE

DT29
DETENDEUR



DT32
DETENDEUR



DT34
DETENDEUR



DT43
DETENDEUR



CD012
CONDENSEUR

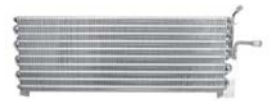

CD019
CONDENSEUR



CD042
CONDENSEUR



EV 03
EVAPORATEUR



EV 04
EVAPORATEUR



DURÉE DE VIE D'UN FILTRE DÉSHYDRATEUR :

Le filtre doit être remplacé à chaque fois que le circuit de climatisation est ouvert.
Sa durée de vie est de deux ans.



TH07
THERMOSTAT



TH16
THERMOSTAT



TH19
THERMOSTAT



TH20
THERMOSTAT



TH21
THERMOSTAT



TH23
THERMOSTAT



INT01
INTERUPTEUR



INT18
DESHYDRATEUR

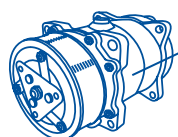

MONTAGE DU COMPRESSEUR NEUF :

Les compresseurs neufs sont livrés avec de l'huile de fonctionnement, leur niveau doit être vérifié avant le montage.



COMPRESSEURS

MODELE	Précision	Type / n°model	OEM	PROTCLIM
AGROPLUS MK1 Series		Sanden SD7H15		CP002
AGROPRIMA Series		Sanden SD508 / 8387	04363723	CP037
AGROTRON MK1 Series - MK2 Series - MK3 Series	+ Kit Conversion	Sanden SD7H15 / 8091	04437338	CP053 + SUP07
AGROTRON 230 - 260 (des série MK2 - MK3) 120		Sanden SD7H15 / 8023	04437339	CP050
AGROCOMPAC		Sanden 7B10 / 7170		CP032
AGROPLUS 70		Sanden 5H09 / 5076		CP048
3000 Series		Sanden SD508 / 8387		CP037
BATTEUSE serie 40		Sanden SD7H15		CP001
BATTEUSE R12		Sanden SD508		CP108
BATTEUSE 1200				CP149

DESHYDRATEURS

AGROTRON			04411403 / 04425160	DY023
AGROTRON K - L - M - X - TTV - New			001542224/20 001429954/30	DY113
AGROPLUS			00089604410	DY016
DX Series			04346256 / 06262424	DY044
DX Series - 3700	cabine Brieda			DY016P
2000 / 3000 / 4000 / 5000 Series			04346256 / 06262424	DY044
BATTEUSE			04346256 / 06262424	DY044

DETENDEURS

AGROTRON			04419569	DT07
AGROPLUS			04419569	DT07
AGROPLUS				DT10
DX Series / AGROPRIMA			04322165	DT06
3000 Series			04322165	DT06
4000 Series				DT05

PRESSOSTATS

AGROPLUS				PR09
----------	--	--	--	------

THERMOSTATS

AGROTRON - 6.45				TH34
AGROPLUS	Filetage court			TH02

*** PROTCLIM * PROTCLIM * PROTCLIM * PROTCLIM * PROTCLIM * PROTCLIM * PROTCLIM * PROTCLIM * PROTCLIM * PROTCLIM ***

Notes :



CP002
COMPRESSEUR



CP032
COMPRESSEUR



CP037
COMPRESSEUR



CP048
COMPRESSEUR



CP050
COMPRESSEUR



CP053
COMPRESSEUR



Diam Poulie 148 mm

CP108
COMPRESSEUR



CP149
COMPRESSEUR



SUP07
CONVERSION
SANDEN



DY016
DESHYDRATEUR



DY016P
DESHYDRATEUR



DY023
DESHYDRATEUR



DY044
DESHYDRATEUR



DY113
DESHYDRATEUR



DT05
DETENDEUR



DT06
DETENDEUR



DT07
DETENDEUR



DT10
DETENDEUR



PR09
PRESSOSTAT



TH02
THERMOSTAT



TH34
THERMOSTAT



ATTENTION :

Un filtre déshydrateur usagé va entrainer une oxydation du circuit de climatisation et un grippage du compresseur.



FENDT

COMPRESSEURS TRACTEUR

MODELE	Précision	Type / n°model	OEM	PROTCLIM
FARMER Serie 200 / 300 >> Anciens Modèles	R12 (SANS EMBRAYAGE)	<i>Denzo 10P15C</i>	F385.551.020.200	CP038
FARMER 304 / 305 / 306 / 307 / 308 / 309 / 310 / 311 / 312	R12	<i>Denzo 10PA15C</i>	G199.552.020.100	CP039
FARMER 250 / 260 / 270 / 275 / 280 / 307 / 308 / 309 / 310 / 311 / 312 / 409 / 410 / 411 / 412	R134a	<i>Denzo 10PA15C</i>	G311.550.020.100	CP026
FARMER 206 / 207 / 208 / 209 / 307 / 308 / 309 / 409 / 410 / 411 / 412	R134a	<i>Denzo 10S15C</i>	G117.551.020.110	CP042
FAVORIT 510 / 512 / 514	R12	<i>Denzo 10PA15C</i>	G199.552.020.100	CP039
FAVORIT 509 / 510 / 511 / 512 / 514 / 515	R134a	<i>Denzo 10PA15C</i>	G311.550.020.100	CP026
FAVORIT 711 / 712 / 714 / 716	R134a	<i>Denzo 10PA15C</i>	G311.550.020.100	CP026
FAVORIT 711 / 712 / 714 / 716	R134a	<i>Denzo 10S15C</i>	G117.551.020.110	CP042
FAVORIT 816 / 818 / 822 / 824	R134a	<i>Denzo 10PA15C</i>	G311.550.020.100	CP026
FAVORIT 815 / 817 / 818 / 822 / 824	R134a	<i>Denzo 10S15C</i>	G117.551.020.110	CP042
FAVORIT 916 / 918 / 920 / 924 / 926	R134a	<i>Denzo 10PA15C</i>	G311.550.020.100	CP026
FAVORIT 916 / 918 / 920 / 924 / 926	R134a	<i>Denzo 10S15C</i>	G117.551.020.110	CP042
GT 370 / 380 / 390 / 395	R134a	<i>Denzo 10PA15C</i>	G311.550.020.100	CP026
XYLON 520 / 522 / 524	R134a	<i>Denzo 10PA15C</i>	G311.550.020.100	CP026

EMBRAYAGES COMPLETS

FARMER / FAVORIT / GT	R12	<i>Denzo 10P15C</i>	F385.551.060.100	EM 011
FARMER / FAVORIT / GT / XYLON >> SP LINE	R134a	<i>Denzo 10PA15C</i>	F311.550.020.010	EM 012
FARMER / FAVORIT >> Nouveaux modèles	R134a	<i>Denzo 10PA15C</i>	F117.551.020.070	EM 013

DESHYDRATEURS TRACTEUR

FARMER 206 / 207 / 208 V et F	= vigneron		F210.552.010.200	DY106
FARMER 240 / 250 / 260 / 270 / 275 / 280			F205.550.060.010	DY046
FARMER 250 / 260 / 270 / 275 / 280			F395.551.031.040	DY054
FARMER 304 / 305 / 306 / 307 / 308 / 309 / 310 / 311 / 312			G312.550.030.010 G281.550.030.020	DY044
FARMER 307 / 308 / 309			G716.550.030.011	DY048
FARMER 409 / 410 / 411 / 412			G716.550.030.011	DY048
FAVORIT 510 / 511 / 512 / 514			G312.550.030.010 G281.550.030.020	DY044
FAVORIT 611 / 612 / 614 / 615			G312.550.030.010 G281.550.030.020	DY044
FAVORIT 614 / 615			F281.500.380.330	DY039
FAVORIT 711 / 712 / 714 / 716			G716.550.030.011	DY048
FAVORIT 815 / 817 / 818			G716.550.030.011	DY048
FAVORIT 816 / 818 / 822 / 824			G312.550.030.010 G281.550.030.020	DY044
FAVORIT 916 / 918 / 920 / 924 / 926 / 930			G716.550.030.011	DY048
GT 390 / 395			F395.551.031.040	DY054
GT 370 / 380			G716.550.030.011	DY048
XYLON 520 / 522 / 524			G312.550.030.010 G281.550.030.020	DY044

※ PROTCLIM ※ PROTCLIM ※ PROTCLIM ※ PROTCLIM ※ PROTCLIM ※ PROTCLIM ※ PROTCLIM ※ PROTCLIM ※ PROTCLIM ※ PROTCLIM

Notes : _____



CP026
COMPRESSEUR



CP038
COMPRESSEUR



CP039
COMPRESSEUR



CP042
COMPRESSEUR



EM011
EMBAYAGE



EM012
EMBAYAGE



EM013
EMBAYAGE



DY039
DESHYDRATEUR



DY044
DESHYDRATEUR



DY046
DESHYDRATEUR



DY048
DESHYDRATEUR



DY054
DESHYDRATEUR



DY106
DESHYDRATEUR

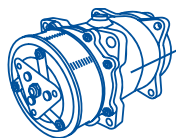

MONTAGE DU COMPRESSEUR NEUF :

Les compresseurs neufs sont livrés avec de l'huile de fonctionnement, leur niveau doit être vérifié avant le montage.



DT03
DETENDEUR



DT06
DETENDEUR



DT07
DETENDEUR



DT029
DETENDEUR



CD002
CONDENSEUR



CD003
CONDENSEUR



CD021
CONDENSEUR



CD052
CONDENSEUR



CD051
CONDENSEUR



CD052
CONDENSEUR



ATTENTION :

Un filtre déshydrateur usagé va entraîner une oxydation du circuit de climatisation et un grippage du compresseur.

COMPRESSEURS FIAT

MODELE	Précision	Type / n°model	OEM	PROTCLIM
160-90 / 180-90 / 82-94			5144781 / 51219592	CP140
F100 / F115 / F130 / F140 et 160-90/180-90 gamme haute			5165548	CP043
F100 / F115 / F120 / F130 / F140	COURROIE DE 10		5144781 / 51219592	CP140
G170 / G190 / G210 / G240			89824775 / 9824775	CP115
L60 / L65 / L75 / L85 / L95			5165548	CP004
M100 / M115 / M135 / M180			82016158	CP034
WINNER				CP107

COMPRESSEURS FORD

MODELE	Précision	Type / n°model	OEM	PROTCLIM
5610 / 6610 / 6710 / 7610 / 7910 / 8210			83912494	CP066
5110/5610/5610/6410/6610/6710/6810/7410 / 7610/7710/7810/7910/8210		<i>Q Cabine</i>	83972170	CP107
5110/5610/5610/6410/6610/6710/6810/7410 / 7610/7710/7810/7910/8210		<i>SQ Cabine</i>	83972170	CP107
8330 / 8630 / 8730 / 8830			83972170	CP107
5640 / 6640 / 7740 / 7840 / 8240 / 8340 SERIE 40 << 3/94			82016157	CP082
5640 / 6640 / 7740 / 7840 / 8240 / 8340 SERIE 40 >> 3/94			81866263	CP067
TW5 / TW10 / TW15 / TW20 / TW25 / TW30 / TW35			83912494	CP066
TW5 / TW15 / TW25 / TW35			83972170	CP107
8670, 8770, 8870, 8970, 8670A, 8770A, 8870A, 8970A + G170, G190			89824775	CP035

DESHYDRATEURS FIAT

MODELE	Précision	Type / n°model	OEM	PROTCLIM
160-90 / 180-90 / 82-94			5166852	DY040
F100 / F115 / F130 / F140 et 160-90/180-90 gamme haute			5165615	DY032
F100 / F115 / F120 / F130 / F140			5165615	DY032
G170 / G190 / G210 / G240			5166852 / 86026354	DY040
L60 / L65 / L75 / L85 / L95			5165615	DY032
M100 / M115 / M135 / M180			82012480	DY045
70.86				DY016 PF
72.86 / 80.76	<i>cabine Buisard</i>			DY019

DESHYDRATEURS FORD

MODELE	Précision	Type / n°model	OEM	PROTCLIM
5610 / 6610 / 6710 / 7610 / 7910 / 8210			83936848	DY037
5110/5610/5610/6410/6610/6710/6810/7410 / 7610/7710/7810/7910/8210		<i>Q Cabine</i>	83936848	DY037
5110/5610/5610/6410/6610/6710/6810/7410 / 7610/7710/7810/7910/8210		<i>SQ Cabine</i>	83960929	DY057
8330 / 8630 / 8730 / 8830			83936848	DY057
5640 / 6640 / 7740 / 7840 / 8240 / 8340 SERIE 40 << 3/94			82000471	DY058
5640 / 6640 / 7740 / 7840 / 8240 / 8340 SERIE 40 >> 3/94			82007131	DY043
TW5 / TW10 / TW15 / TW20 / TW25 / TW30 / TW35			83909236	DY036
TW5 / TW15 / TW25 / TW35			83909236	DY036

*** PROTCLIM * PROTCLIM * PROTCLIM * PROTCLIM * PROTCLIM * PROTCLIM * PROTCLIM * PROTCLIM * PROTCLIM * PROTCLIM * PROTCLIM**

Notes : _____

CP004
COMPRESSEUR



CP034
COMPRESSEUR



CP043
COMPRESSEUR



CP066
COMPRESSEUR



CP067
COMPRESSEUR



CP082
COMPRESSEUR



CP107
COMPRESSEUR



CP115
COMPRESSEUR



CP140
COMPRESSEUR



DY016P
DÉSHYDRATEUR



DY019
DÉSHYDRATEUR



DY032
DÉSHYDRATEUR



DY036
DÉSHYDRATEUR



DY037
DÉSHYDRATEUR



DY040
DÉSHYDRATEUR



DY043
DÉSHYDRATEUR



DY045
DÉSHYDRATEUR



DY057
DÉSHYDRATEUR



DY058
DÉSHYDRATEUR



DURÉE DE VIE D'UN FILTRE DÉSHYDRATEUR :

Le filtre doit être remplacé à chaque fois que le circuit de climatisation est ouvert. Sa durée de vie est de deux ans.



DÉTENDEURS FIAT

MODELE	Précision	Type / n°model	OEM	PROTCLIM
160-90 / 180-90 / 82-94			80449624/9966200/9966611	DT03
F100 / F115 / F130 / F140 et 160-90/180-90 gamme haute			9966613	DT10
F100 / F115 / F120 / F130 / F140			80449624/9966200/9966611	DT03
G170 / G190 / G210 / G240			86505794	DT32
L60 / L65 / L75 / L85 / L95			9966613	DT10
M100 / M115 / M135 / M180			82000932	DT30

DÉTENDEURS FORD

MODELE	Précision	Type / n°model	OEM	PROTCLIM
5610 / 6610 / 6710 / 7610 / 7910 / 8210			83906905 / 83960933	DT04
5110/5610/5610/6410/6610/6710/6810/7410 / 7610/7710/7810/7910/8210		<i>Q Cabine</i>	83906905 / 83960933	DT04
5110/5610/5610/6410/6610/6710/6810/7410 / 7610/7710/7810/7910/8210		<i>SQ Cabine</i>	83906905 / 83960933	DT04
8330 / 8630 / 8730 / 8830			82000932	DT30
5640 / 6640 / 7740 / 7840 / 8240 / 8340 SERIE 40 << 3/94			82000932 / 81874718	DT30
TW5 / TW10 / TW15 / TW20 / TW25 / TW30 / TW35			9966613	DT10

CONDENSEURS FIAT

MODELE	Précision	Type / n°model	OEM	PROTCLIM
F100 / F115 / F120 / F130 / F140			81417397 / 5166770	CD009
M100 / M115 / M135 / M180			82013856 / 82007142	CD010
L60 / L65 / L75 / L85 / L95			81417397 / 5166770	CD009

CONDENSEURS FORD

MODELE	Précision	Type / n°model	OEM	PROTCLIM
TW5 / TW15 / TW25 / TW35				CD024

*** PROTCLIM * PROTCLIM * PROTCLIM * PROTCLIM * PROTCLIM * PROTCLIM * PROTCLIM * PROTCLIM * PROTCLIM * PROTCLIM**

Notes :



DJ03
DÉTENDEUR



DJ04
DÉTENDEUR



DJ10
DÉTENDEUR



DJ30
DÉTENDEUR



DJ32
DÉTENDEUR



CD009
CONDENSEUR



CD010
CONDENSEUR



CD024
CONDENSEUR

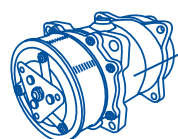

MONTAGE DU COMPRESSEUR NEUF :

Les compresseurs neufs sont livrés avec de l'huile de fonctionnement, leur niveau doit être vérifié avant le montage.



GREGOIRE

COMPRESSEURS

MODELE	Précision	Type / n°model	OEM	PROTCLIM
TOUT TYPE (Debit fixe) G86 / G170 / G140SW / G175 / G107		<i>7H15 / 8062</i>		CP001
G107 / G132 / G152 / G105 / G106 / G108 / 132BC / G152BC		<i>7H15 / 7877</i>		CP002
G6 / G7 / G8 / G9		<i>7H15 / 7877</i>		CP002
G117		<i>DELPHY SP15</i>	080402	CP256

DÉSHYDRATEURS

G86 / G170 / G140SW /				DY005
G86 / G107 / G132 / G152 / G105 / G106 / G108 / G175 / G132BC / G152BC				DY016P
G6 / G7 / G8 / G9				DY016

DÉTENDEURS

G107 / G132 / G152 / G105 / G106 / G108 / G175 / G132BC / G152BC				DT10
G170 / G140SW				DT05
G6 / G7 / G8 / G9				DT41

PRÉSSOSTATS

TOUS LES MODELES				PRO5
------------------	--	--	--	------

VENTILO-CONDENSEURS

G86 / G107 / G132 / G152 / G105 / G106 / G108 / G132BC / G152BC				VT01
G6 / G7 / G8 / G9	<i>NOUV. CAB. 2009 >>></i>			VT01
G175				VT06
G170 / G140SW				VT58

*** PROTCLIM * PROTCLIM * PROTCLIM * PROTCLIM * PROTCLIM * PROTCLIM * PROTCLIM * PROTCLIM * PROTCLIM * PROTCLIM ***

Notes : _____

CP001
COMPRESSEUR



CP002
COMPRESSEUR



CP256
COMPRESSEUR



DY009
DÉSHYDRATEUR



DY016P
DÉSHYDRATEUR



DY016
DÉSHYDRATEUR



DT05
DÉTENDEURS



DT10
DÉTENDEURS



DT41
DÉTENDEURS



VT01
VENTILO-CONDENSEUR



VT06
VENTILO-CONDENSEUR



VT58
VENTILO-CONDENSEUR



PR05
PRESSOSTAT



ATTENTION :

Un filtre déshydrateur usagé va entrainer une oxydation du circuit de climatisation et un grippage du compresseur.

CP018
COMPRESSEUR



CP027
COMPRESSEUR



CP028
COMPRESSEUR



CP029
COMPRESSEUR



CP052
COMPRESSEUR



CP068
COMPRESSEUR



CP139
COMPRESSEUR



CP258
COMPRESSEUR



CPK002
KIT CONVERSION
COMPRESSEUR

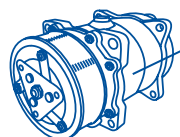

MONTAGE DU COMPRESSEUR NEUF :

Les compresseurs neufs sont livrés avec de l'huile de fonctionnement, leur niveau doit être vérifié avant le montage.



DY013
DÉSHYDRATEUR



DY014
DÉSHYDRATEUR



DY016P
DÉSHYDRATEUR



DY046
DÉSHYDRATEUR



DY051
DÉSHYDRATEUR



DY055
DÉSHYDRATEUR



DY056
DÉSHYDRATEUR



DY087
DÉSHYDRATEUR



DY097
DÉSHYDRATEUR



DURÉE DE VIE D'UN FILTRE DÉSHYDRATEUR :

Le filtre doit être remplacé à chaque fois que le circuit de climatisation est ouvert. Sa durée de vie est de deux ans.



JOHN DEERE



DETENDEURS TRACTEUR

MODELE	Précision	Type / n°model	OEM	PROTCLIM
1640 / 2040 / 2040 S / 2140 / 3040 / 3140 / 3640 2250 / 2450 / 2650 / 2850 / 3050 / 3150 / 3350 / 3650 /	<i>Cabines SG2</i>		RE13886 / AL37525	DT03
5300 / 5300N / 5400 / 5400N / 5500 / 5500N / 5420 / 5420N / 5520 / 5520N			AL77579	DT17
6100 / 6200 / 6300 / 6400 / 6506 / 6600 / 6800 / 6900 6010 / 6110 / 6210 / 6310 / 6410 / 6510 / 6610	<i>Cabines SE SG</i>		AL77579	DT17
6110 / 6210 / 6310 / 6410 / 6510 / 6610			RE57575	DT38
6020 / 6120 / 6220 / 6320 / 6420 / 6420S / 6520	<i>Cabines SE SG</i>		AL77579	DT17
6810 / 6910 / 6910 S			RE57575	DT38
7600 / 7700 / 7800 / 7610 / 7710 / 7810			AL77579	DT17
8100 / 8200 / 8300 / 8400 / 8110 / 8210 / 8310 / 8410			RE57575	DT38
9100 / 9200 / 9300 / 9400 / 9120 / 9220 / 9320 / 9420 / 9520 / 9620			RE57575	DT38



DETENDEURS MOISSONNEUSE BATTEUSE

1055 / 1065 / 1065H / 1072 / 1075 / 1075H / 1085 / 1085H 1155 / 1157 / 1158 / 1166 / 1166H / 1169 / 1169H / 1174 / 1174H / 1177 / 1177H			RE13886 / AL37525	DT03
1170 / 1175			AZ47109	DT18
2054 / 2056 / 2058 / 2064 / 2066 2254 / 2256 / 2258 / 2264 / 2266			AZ47109	DT18
CTS / CTS II / 9000 Series			AH137486	DT38



DETENDEURS ENSILEUSE

6610 / 6710 / 6810 / 6910			AZ47109	DT18
---------------------------	--	--	---------	------



CONDENSEURS TRACTEUR

1640 / 2040 / 2040 S / 2140 / 3040 / 3140 / 3640			AL30364	CD004
2250 / 2450 / 2650 / 2850 / 3050 / 3150 / 3350 / 3650 /			AL70298	CD005
6100 / 6200 / 6300 / 6400 / 6010 / 6110 / 6210 / 6310 / 6410			AL111999	CD007
6506 / 6600 / 6800 / 6900 / 6510 / 6610 / 6810 / 6910 / 6910S			AL78410	CD008
6020 / 6120 / 6220 / 6320 / 6420 / 6520 / 6620 / 6820 / 6920	<i>+ Cabines SE</i>		AL 156282 / AL157615	CD026



CONDENSEURS MOISSONNEUSE BATTEUSE

955 / 956 / 975 / 985 1065 / 1065H / 1072 / 1075 / 1075H / 1085 / 1085H			AH87966	CD006
1166 / 1169 / 1174 / 1177 / 1178			AH87966	CD006



THERMOSTATS TRACTEUR

Serie 30 / 40 / 50 / 5000 / 6000 / Cabines SG2 et SE			AL59879 / AR59779	TH02
6100 / 6200 / 6300 / 6400 / 6500 / 6800 / 6900			AL79579 / AL82947	TH32
7700 / 7800 / 7900			RE48284	TH22



THERMOSTATS MOISSONNEUSE BATTEUSE

1055 / 1065 / 1068H / 1072 / 1075 / 1075H / 1085 / 1155 / 1157 / 1166 / 1166H 1169 / 1169H / 1174 / 1174H / 1177 / 1177H			AR59779	TH02
2250 / 2450 / 2650 / 2850 / 3050 / 3150 / 3350 / 3650 /			RE48284	TH22

PROTCLIM PROTCLIM PROTCLIM PROTCLIM PROTCLIM PROTCLIM PROTCLIM PROTCLIM PROTCLIM PROTCLIM PROTCLIM

Notes :



DJ03
DÉTENDEUR



DJ17
DÉTENDEUR



DJ18
DÉTENDEUR



DJ38
DÉTENDEUR



CD004
CONDENSEUR



CD005
CONDENSEUR



CD006
CONDENSEUR



CD007
CONDENSEUR



CD008
CONDENSEUR



CD026
CONDENSEUR



TH02
THERMOSTAT



TH22
THERMOSTAT

Photo non
disponible

TH32
THERMOSTAT



ATTENTION :

Un filtre déshydrateur usagé va entrainer une oxydation du circuit de climatisation et un grippage du compresseur.



CP002
COMPRESSEUR



CP004
COMPRESSEUR



CP032
COMPRESSEUR



DY016
DÉSHYDRATEUR



DY020
DÉSHYDRATEUR



DY114
DÉSHYDRATEUR



DY016P
DÉSHYDRATEUR



DURÉE DE VIE D'UN FILTRE DÉSHYDRATEUR :

Le filtre doit être remplacé à chaque fois que le circuit de climatisation est ouvert. Sa durée de vie est de deux ans.



LANDINI



COMPRESSEURS TRACTEUR

MODELE	Précision	Type / n°model	OEM	PROTCLIM
LEGEND 105 115		HARISSON V5 / 3634	3552611M92	CP221
VISION 85 / 105		HARISSON V5 / 3634	3552611M92	CP221
LANDPOWER 185		HARISSON V5 / 3634	3552611M92	CP221
MYTHOS 115		HARISSON V5 / 3634	3552611M92	CP221
MYTHOS 110		DELPHI SP10	717638091002	CP125
REX 70V / 75V / 85V / 90GT / 95F		DELPHI SP10	717638091002	CP125
GLOBUS		DELPHI SP10	717638091002	CP125
ALPINE 85		DELPHI SP10	717638091002	CP125
POWER FARM 95		DELPHI SP10	717638091002	CP125



DÉSHYDRATEURS TRACTEUR

MYTHOS 110			00896044	DY016 P
REX nouvelle génération				DY016 P
MYTHOS 115				DY016 P
REX 75V / 85V / 90GT / 95F			3310643M92	DY004
MISTRAL GLOBUS			3310643M92	DY004
VISION 85			3310643M92	DY004
POWER FARM 95			3310643M92	DY004
LEGEND SERIES			3310643M92	DY004



DÉTENDEURS TRACTEUR

LEGEND SERIES				DT12
REX 70V / 75V / 85V / 90GT / 95F				DT07



PRESSOSTATS TRACTEUR

LEGEND 105 115				PR05
----------------	--	--	--	------

*** PROTCLIM * PROTCLIM * PROTCLIM * PROTCLIM * PROTCLIM * PROTCLIM * PROTCLIM * PROTCLIM * PROTCLIM * PROTCLIM**

Notes : _____



CP125
COMPRESSEUR



CP221
COMPRESSEUR



DY004
DESHYDRATEUR



DY016P
DESHYDRATEUR



DJ12
DETENDEUR



DJ07
DETENDEUR



PR05
PRESSOSTAT

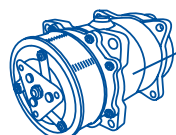

MONTAGE DU COMPRESSEUR NEUF :

Les compresseurs neufs sont livrés avec de l'huile de fonctionnement, leur niveau doit être vérifié avant le montage.



CP004
COMPRESSEUR



CP013
COMPRESSEUR



CP016
COMPRESSEUR



CP107
COMPRESSEUR



DY009
DÉSHYDRATEUR



TH06
THERMOSTAT



DY032
DÉSHYDRATEUR



DY004
DÉSHYDRATEUR



ATTENTION :

Un filtre déshydrateur usagé va entraîner une oxydation du circuit de climatisation et un grippage du compresseur.



MASSEY FERGUSON



COMPRESSEURS TRACTEUR

MODELE	Précision	Type / n°model	OEM	PROTCLIM
362 / 365 / 372 / 375 / 382 / 390 / 396 / 398 / 399	<i>R12</i>	<i>SD510 / 5738</i>	1688310M2	CP062
362 / 372 / 375 / 382 / 390 / 396 / 398 / 399	<i>R134</i>	<i>7H15 / 7960</i>	3763384M91	CP063
373 / 374 / 383 / 384 / 393 / 394		<i>7H15 / 7851</i>	3550921M91	CP046
2430 / 2435 / 2440		<i>SP10</i>		CP125
3315 / 3325 / 3330 / 3340 / 3350 / 3355 3425 / 3435 / 3445 / 3455		<i>SD7B10 / 7170</i>	0.00771974	CP032
675 / 690 / 698 / 699		<i>SD510 / 9120</i>	1690711M1	CP064
2620 / 2640 / 2645 / 2675 / 2680 / 2685 / 2705 / 2720 / 2725 / 2775 / 2805 / 4000		<i>GMA6</i>		CP018
1014 / 1024 / 1114 / 1134 2465 / 2680 / 2685 / 2725 3050 / 3060 / 3065 / 3070 / 3075 / 3080 / 3085 / 3090 / 3095 3115 / 3120 / 3125 3610 / 3630 / 3635 / 3645 / 3650 / 3655 / 3670 / 3680 / 3690	<i>R12</i>	<i>SD510 / 9149</i>	3386861M1	CP030
3050 / 3060 / 3065 / 3075 / 3085 / 3095 3120 / 3125 3635 / 3645 / 3655 / 3670 / 3690 4225 / 4235 / 4240 / 4245 / 4255 / 4260 / 4265 / 4270 4325 / 4335 / 4345 / 4355 / 4360 / 4365 / 4370 5425 / 5435 / 5445 / 5455 / 5460 / 5465 6120 / 6130 / 6140 / 6150 / 6160 / 6170 / 6180 / 6190 6235 / 6245 / 6255 / 6260 / 6265 / 6270 / 6280 / 6290	<i>R134</i>	<i>7H15 / 7952</i>	3712528M2 / 3782613M2	CP031
6445 / 6455 / 6460 / 6465 / 6470 / 6475 / 6480 / 6485 / 6490 / 6495 / 6497 / 6499	<i>Poly V4</i>	<i>7H15 / 8147</i>	3789035M1	CP074
6480 / 6485 / 6490 / 6495	<i>Poly V8</i>	<i>7H15</i>	4281803M1	CP153
7465 / 7475 / 7480 / 7485 / 7490 / 7495	<i>PV4</i>	<i>7H15 / 8147</i>	3789035M1	CP074
7485 / 7490 / 7495	<i>PV8</i>	<i>7H15</i>	4281803M1	CP153
8110 / 8120 / 8130 / 8140 / 8150 / 8160 / 8170 / 8180 8210 / 8220 / 8240 / 8250 / 8260 / 8270 / 8280		<i>7H15 / 7952</i>	3712528M2 / 3782613M2	CP031
8450 / 8460 / 8470 / 8480	<i>PV4</i>	<i>7H15 / 8147</i>	3789035M1	CP074



COMPRESSEURS MOISSONNEUSE BATTEUSE

27 / 29 / 31	<i>Poly V4</i>	<i>YORK ER210R</i>	D45054800	CP016
24 / 29 / 30 / 31 / 32 / 34 / 36 / 38 / 40	<i>R12 Serie Dronnin</i>	<i>SD510 / 9103</i>	D45070015	CP041
750 / 760 / 850 / 855 / 860 / 865			595995M1	CP018
7250 / 7252 / 7254 / 7256 / 7272 / 7274 / 7276 / 7278			D45080062	CP001
7260 / 7270				CP154
8680	<i>SX64101 >></i>		71379601	CP004
9790			71379601	CP004

*** PROTCLIM * PROTCLIM * PROTCLIM * PROTCLIM * PROTCLIM * PROTCLIM * PROTCLIM * PROTCLIM * PROTCLIM * PROTCLIM * PROTCLIM**

Notes : _____



CP001
COMPRESSEUR



CP004
COMPRESSEUR



CP016
COMPRESSEUR



CP018
COMPRESSEUR



CP030
COMPRESSEUR



CP031
COMPRESSEUR



CP032
COMPRESSEUR



CP041
COMPRESSEUR



CP046
COMPRESSEUR



CP062
COMPRESSEUR



CP063
COMPRESSEUR



CP064
COMPRESSEUR



CP074
COMPRESSEUR



CP0125
COMPRESSEUR



CP153
COMPRESSEUR



CP154
COMPRESSEUR

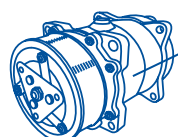

MONTAGE DU COMPRESSEUR NEUF :

Les compresseurs neufs sont livrés avec de l'huile de fonctionnement, leur niveau doit être vérifié avant le montage.



MASSEY FERGUSON

DÉSHYDRATEURS TRACTEUR

MODELE	Précision	Type / n°model	OEM	PROTCLIM
362 / 372 / 375 / 382 / 390 / 396 / 398 / 399			3763351M1 / 3700564M1	DY022
362 / 375 / 390 / 396 / 398 / 399			3383321M1 / 3383321M2	DY062
373 / 374 / 383 / 384 / 393 / 394			3310643M92 / 3931353M1	DY020
675 / 690 / 698 / 699			250929M91	DY061
1014 / 1024 / 1114 / 1134			3310643M92 / 3931353M1	DY020
2205 / 2210 / 2220 / 2230 / 2235			3541151M91	DY020
2620 / 2640 / 2675 / 2680 / 2685 2705 / 2720 / 2745 / 2775 / 2805			3039149M91	DY062
2640 / 2645 / 2680 / 2685 / 2725 / 3050 / 3060 / 3065 / 3070 / 3075 / 3080 / 3085 / 3090 / 3095 3115 / 3120 / 3125 3610 / 3630 / 3635 / 3645 / 3650 / 3655 / 3670 / 3680 / 3690			3383321M1 / 3383321M2	DY062
3315 / 3325 / 3330 / 3340 / 3350 / 3355 3425 / 3435 / 3445 / 3455			001022610	DY016
3050 / 3060 / 3065 / 3075 / 3085 / 3095 3120 / 3125 3635 / 3645 / 3655 / 3670 / 3690 4225 / 4235 / 4240 / 4245 / 4255 / 4260 / 4265 / 4270 4325 / 4335 / 4345 / 4355 / 4360 / 4365 / 4370 5425 / 5435 / 5445 / 5455 / 5460 / 5465 6120 / 6130 / 6140 / 6150 / 6160 / 6170 / 6180 / 6190 6235 / 6245 / 6255 / 6260 / 6265 / 6270 / 6280 / 6290 6445 / 6455 / 6460 / 6465 / 6470 / 6475 / 6480 / 6485 / 6490 / 6495 / 6497 / 6499			3712495M1	DY063
6445 / 6455 / 6460 / 6470	TIER 3		4285797M1	DY025
7465 / 7475 / 7480 / 7485 / 7490 / 7495			3712495M1	DY063
8110 / 8120 / 8130 / 8140 / 8150 / 8160 / 8170 / 8180			3712495M1	DY063
8210 / 8220 / 8240 / 8250 / 8260 / 8270 / 8280			3712495M1	DY063
8450 / 8460 / 8470 / 8480			3712495M1	DY063

DÉSHYDRATEURS MOISSONNEUSE BATTEUSE

MODELE	Précision	Type / n°model	OEM	PROTCLIM
27/29/31/			D45091000	DY104
30/32/34/36/38/40 >>>>47715			D45091000	DY104
30/32/34/36/38/40 <<<<47716			D45070017	DY105
7250/7252/7254/7256/7272/7274/7276/7278			D45070017	DY105
7260/7270				DY026
740/750/760			250929M91	DY103
850/855/860/865			284208M32	DY011

CONDENSEURS TRACTEUR

3050 / 3060 / 3065 / 6100 / 6130 / 6150				CD049
---	--	--	--	-------

VENTIL-CONDENSEURS

3330 V			3383908 M5	VT35
--------	--	--	------------	------

⚙️ PROTCLIM ⚙️ PROTCLIM ⚙️ PROTCLIM ⚙️ PROTCLIM ⚙️ PROTCLIM ⚙️ PROTCLIM ⚙️ PROTCLIM ⚙️ PROTCLIM ⚙️ PROTCLIM ⚙️ PROTCLIM

Notes :

DY011
DÉSHYDRATEUR



DY016
DÉSHYDRATEUR



DY020
DÉSHYDRATEUR



DY022
DÉSHYDRATEUR



DY025
DÉSHYDRATEUR



DY026
DÉSHYDRATEUR

PHOTO NON
DISPONIBLE

DY061
DÉSHYDRATEUR



DY062
DÉSHYDRATEUR



DY063
DÉSHYDRATEUR



DY103
DÉSHYDRATEUR



DY104
DÉSHYDRATEUR



DY105
DÉSHYDRATEUR



DURÉE DE VIE D'UN FILTRE DÉSHYDRATEUR :

Le filtre doit être remplacé à chaque fois que le circuit de climatisation est ouvert.
Sa durée de vie est de deux ans.



MASSEY FERGUSON



DÉTENDEURS TRACTEUR

MODELE	Précision	Type / n°model	OEM	PROTCLIM
362 / 372 / 373 / 374 / 375 / 382 / 383 / 384 / 390 / 393 / 394 / 396 / 398 / 399			3418520M91 / 3540211M1	DT02
2640 / 2675 / 2680 2705 / 2745 / 2775 / 2805			3038920M9 / 3380223M1	DT01
2640 / 2645 / 2680 / 2685 2720 / 2725			3380223M1	DT04
3050 / 3060 / 3065 / 3070 / 3075 / 3080 / 3085 / 3090 / 3095			3311533M91	DT05
3050 / 3060 / 3065 / 3075 / 3085 / 3095			3902334M91	DT10
3115 / 3120 / 3125			3311533M91	DT05
3120 / 3125			3902334M91	DT10
3610 / 3630 / 3635 / 3645 / 3650 / 3655 / 3670 / 3680 / 3690			3311533M91	DT05
3635 / 3645 / 3655 / 3670 / 3690			3902334M91	DT10
4225 / 4235 / 4240 / 4245 / 4255 / 4260 / 4265 / 4270	>>> K37008		3901517M1	DT32
4225 / 4235 / 4240 / 4245 / 4255 / 4260 / 4265 / 4270	K37009 >>>		3904313M1	DT39
4325 / 4335 / 4345 / 4355 / 4360 / 4365 / 4370			F931.812.140.320	DT39
5425 / 5435 / 5445 / 5455 / 5460 / 5465			3902334M91	DT10
6120 / 6130 / 6140 / 6150 / 6160 / 6170 / 6180 / 6190			3902334M91	DT10
6120 / 6130 / 6140 / 6150 / 6160 / 6170 / 6180 / 6190	HI VISIBILITY		3901517M1	DT32
6235 / 6245 / 6255 / 6260 / 6265 / 6270 / 6280 / 6290			3902334M91	DT10
6235 / 6245 / 6255 / 6260 / 6265 / 6270 / 6280 / 6290	HI VISIBILITY		3901517M1	DT32
6235 / 6245 / 6255 / 6260 / 6265 / 6270 / 6280 / 6290	INDUSTRIEL		3311533M91	DT05
6445 / 6455 / 6460 / 6465 / 6470 / 6475 / 6480 / 6485 / 6490 / 6495 / 6497 / 6499			3902334M91	DT10
6465 / 6475 / 6480 / 6485 / 6490 / 6495	TIER 3		3902334M91	DT10
7465 / 7475 / 7480 / 7485 / 7490 / 7495	TIER 3		3902334M91	DT10
7465 / 7475 / 7480			3902334M91	DT10
8110 / 8120 / 8130 / 8140 / 8150 / 8160 / 8170 / 8180 8210 / 8220 / 8240 / 8250 / 8260 / 8270 / 8280			3902334M91	DT10
8110 / 8120 / 8130 / 8140 / 8150 / 8160 / 8170 / 8180 8210 / 8220 / 8240 / 8250 / 8260 / 8270 / 8280			3901517M1	DT32
8450 / 8460 / 8470 / 8480			3902334M91	DT10



DÉTENDEURS MOISSONNEUSE BATTEUSE

27 / 29 // 30 / 31 / 32 / 34 / 36 / 38 / 40			D45092100	DT05
530 / 560 / 565			1634663M1	DT04
660 / 665			1634663M1	DT04
750 / 760			3038920M9	DT01
800 / 805 / 810 / 815 / 820 / 825 / 830 / 835 / 840 / 845			1634663M1	DT04
850 / 855 / 860 / 865			3038920M9	DT01
7250 / 7252 / 7254 / 7256 / 7272 / 7274 / 7276 / 7278			3902334M91	DT10

*PROTCLIM *PROTCLIM *PROTCLIM *PROTCLIM *PROTCLIM *PROTCLIM *PROTCLIM *PROTCLIM *PROTCLIM *PROTCLIM *PROTCLIM

Notes : _____



DJ01
DÉTENDEUR



DJ02
DÉTENDEUR



DJ04
DÉTENDEUR



DJ05
DÉTENDEUR



DJ10
DÉTENDEUR



DJ32
DÉTENDEUR



DJ39
DÉTENDEUR



ATTENTION :

Un filtre déshydrateur usagé va entrainer une oxydation du circuit de climatisation et un grippage du compresseur.

MASSEY FERGUSON

⚡ THERMOSTATS TRACTEUR

MODELE	Précision	Type / n°model	OEM	PROTCLIM
362 / 372 / 375 / 382 / 390 / 396 / 398 / 399			3901179M91	TH26
373 / 383 / 393 374 / 384 / 394			3540214M1	TH23
675 / 690 / 698 / 699			3310669M91	TH08
1014 / 1024 / 1114 / 1134			3310669M91	TH08
3050 / 3060 / 3065 / 3070 / 3075 / 3080 / 3085 / 3090 / 3395 3115 / 3120 / 3125 /			3310669M91	TH08
3315 / 3325 / 3330 / 3340 / 3350 / 3355 3425 / 3435 / 3445 / 3455				TH25
3610 / 3630 / 3635 / 3645 / 3650 / 3655 / 3670 / 3680 / 3690			3310669M91	TH08
4225 / 4235 / 4240 / 4245 / 4255 / 4260 / 4265 / 4270	>>> K37008		3901520M1 / D45093000	TH07
4225 / 4235 / 4240 / 4245 / 4255 / 4260 / 4265 / 4270	K37009 >>>		3904308M1	TH24
4225 / 4235 / 4240 / 4245 / 4255 / 4260 / 4265 / 4270	HI VISIBILITY		3902701M92	TH28
4325 / 4335 / 4345 / 4355 / 4360 / 4265 / 4270			3904308M1	TH24
4325 / 4335 / 4345 / 4355 / 4360 / 4265 / 4270	HI VISIBILITY		3902701M92	TH28
5425 / 5435 / 5445 / 5455 / 5460 / 5465			3907305M1	TH27
5425 / 5435 / 5445 / 5455 / 5460 / 5465	HI VISIBILITY		3902701M92	TH28
6120 / 6130 / 6140 / 6150 / 6160 / 6170 / 6180 / 6190			3310669M91	TH08
6120 / 6130 / 6140 / 6150 / 6160 / 6170 / 6180 / 6190	HI VISIBILITY		3902701M92	TH28
6235 / 6245 / 6255 / 6260 / 6265 / 6270 / 6280 / 6290			3310669M91	TH08
6235 / 6245 / 6255 / 6260 / 6265 / 6270 / 6280 / 6290	HI VISIBILITY		3902701M92	TH28
6445 / 6455 / 6465 / 6470 / 6475 / 6480 / 6485 / 6490 / 6495 / 6497 / 6499			3907305M1	TH27
6445 / 6455 / 6465 / 6470 / 6475 / 6480 / 6485 / 6490 / 6495 / 6497 / 6499	HI VISIBILITY		3902701M92	TH28
7465 / 7475 / 7480 / 7485 / 7490 / 7495			3310669M91	TH08
7465 / 7475 / 7480 / 7485 / 7490 / 7495	HI VISIBILITY		3902701M92	TH28
8110 / 8120 / 8130 / 8140 / 8150 / 8160 / 8170 / 8180 8210 / 8220 / 8240 / 8250 / 8260 / 8270 / 8280			3310669M91	TH08
8110 / 8120 / 8130 / 8140 / 8150 / 8160 / 8170 / 8180 8210 / 8220 / 8240 / 8250 / 8260 / 8270 / 8280	HI VISIBILITY		3902701M92	TH28
8450 / 8460 / 8470 / 8480			3907305M1	TH27

⚡ THERMOSTATS MOISSONNEUSE BATTEUSE

27 / 29 // 30 / 31 / 32 / 34 / 36 / 38 / 40			D45093000	TH07
7250 / 7252 / 7254 / 7256 / 7272 / 7274 / 7276 / 7278			D45093000	TH07

✿ PROTCLIM ✿ PROTCLIM ✿ PROTCLIM ✿ PROTCLIM ✿ PROTCLIM ✿ PROTCLIM ✿ PROTCLIM ✿ PROTCLIM ✿ PROTCLIM ✿ PROTCLIM

Notes: _____



TH07
THERMOSTAT



TH08
THERMOSTAT



TH23
THERMOSTAT

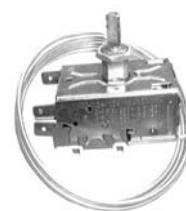

TH24
THERMOSTAT



TH25
THERMOSTAT

Pas de photo
disponible

TH26
THERMOSTAT



TH27
THERMOSTAT



TH28
THERMOSTAT



DURÉE DE VIE D'UN FILTRE DÉSHYDRATEUR :

Le filtre doit être remplacé à chaque fois que le circuit de climatisation est ouvert.
Sa durée de vie est de deux ans.

MAC CORMICK

COMPRESSEURS TRACTEUR

MODELE	Précision	Type / n°model	OEM	PROTCLIM
CX 85/100/105	NOUVEAU MODELE	7H15 / 4609	1999755C2	CP022
MC 85/100/105	NOUVEAU MODELE	7H15 / 4609	1999755C2	CP022
MTX		7H15 / 4609	1999755C2	CP022
MTX 120/135/150/165/185		7H15 / 8200	709375A1	CP226
MTX 200		7H15 / 4609	1999755C2	CP022
XTX185/200		7H15 / 8255	710145A1	CP227
XTX 215		7H15 / 4609	1999755C2	CP022
C85 MAX		DELPHI SP10		CP125

DÉSHYDRATEURS TRACTEUR

MODELE	Précision	Type / n°model	OEM	PROTCLIM
C85 MAX				DY020
CX85/100/105	NOUVEAU MODELE		1990758C2	DY015
MC10/105/115			1990758C2	DY015
MTX			1990758C2	DY015
MTX120/135/150/165/185			1990758C2	DY015
MTX200			1990758C2	DY015
XTX185/200			1990758C2	DY015
XTX215			1990758C2	DY015

DÉTENDEURS TRACTEUR

MODELE	Précision	Type / n°model	OEM	PROTCLIM
TOUS MODELE			1990756C2	DT32

THERMOSTATS TRACTEUR

MODELE	Précision	Type / n°model	OEM	PROTCLIM
CX85/100/105	NOUVEAU MODELE		92101C1	TH01
MC100/105/115	NOUVEAU MODELE		92101C1	TH01
MTX	NOUVEAU MODELE		92101C1	TH01

* PROTCLIM * PROTCLIM * PROTCLIM * PROTCLIM * PROTCLIM * PROTCLIM * PROTCLIM * PROTCLIM * PROTCLIM * PROTCLIM

Notes : _____

CP022
COMPRESSEUR



CP226
COMPRESSEUR



CP227
COMPRESSEUR



CP0125
COMPRESSEUR



DY015
DÉSHYDRATEUR



DY020
DÉSHYDRATEUR



DJ32
DÉTENDEUR



TH01
THERMOSTAT

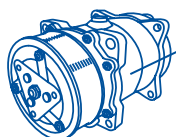

MONTAGE DU COMPRESSEUR NEUF :

Les compresseurs neufs sont livrés avec de l'huile de fonctionnement, leur niveau doit être vérifié avant le montage.





COMPRESSEURS TRACTEURS

MODELE	Précision	Type / n°model	OEM	PROTCLIM
T 6000		<i>7H15 / 8148</i>	87802912	CP070
T7030 / T7040 / T7050 / T7060		<i>7H15 / 8217</i>	87300121 / 87709773	CP156
T7510 / T7520 / T7530 / T7540 / T7550		<i>7H15 / 4609</i>	86993462	CP022
T 8000 / T 9000		<i>7H15 / 4768</i>	86992688 / 86993463 504078610	CP151
TDD		<i>7H15 / 7929</i>	5165549	CP150
TG		<i>7H15 / 4609</i>	1999755C3 / 86993462	CP022
TL 70A / 80A / 90A / 100A		<i>7H15 / 7849</i>	5165549	CP004
TM 115 / 120 / 125 / 130 / 135 / 140 / 150 / 155 / 165 / 175 / 190		<i>7H15 / 8100</i>	82008689 / 82016158	CP034
TN 55 / 65 / 75 / TN Vigneron		<i>7H15 / 6332</i>	5176185	CP071
TS 80 / 90 / 100 / 110 / 115		<i>7H15 / 8099</i>	82008688 / 82016157	CP082
TS 100A / 115A / 125A / 135A		<i>7H15 / 8148</i>	87802912	CP070
TV140		<i>7H15 / 8100</i>	82008689 / 82016158	CP034
TVT		<i>7H15 / 4609</i>	86993462	CP022
8160 / 8260 / 8360 / 8460		<i>7H15 / 8100</i>	82008689	CP034
8670 / 8770 / 8870 / 8970		<i>7H15 / 4637</i>	89824775	CP115



COMPRESSEURS MOISSONNEUSES & ENSILEUSES

MODELE	Précision	Type / n°model	OEM	PROTCLIM
FR / FX 2ème générat°		<i>7H15 / 8173</i>	84448669	CP142
CR960/980		<i>7H15 / 8173</i>	84448669	CP142
CR 9060 / 9070		<i>7H15 / 8173</i>	84448669	CP142
CS 520 / 540 / 640 / 660		<i>7H13 / 8901</i>	84058795 / 84056430	CP073
CX 720 / 740 / 760 / 780 / 820 / 840		<i>7H13 / 8901</i>	84058795 / 84056430	CP073
CX8030 / 8040 / 8050 / 8060 / 8070 / 8080 / 8090		<i>7H15 / 8173</i>	84448669	CP142
TC 52/54/56		<i>7H15 / 4709</i>	89831429 / 84018078	CP044
TC 52/54/56			84011565 84039022 / 84032734	CP152
TF 42 / 44 / 46 >>> 2999		<i>YORK ER210</i>	80612384 / 80792787	CP016
TF 42 / 44 / 46 3000 >>>		<i>SD508 / 9026</i>	89508380 / 80450805	CP049
TF 76 / 78 3000 >>>		<i>7H13 / 8901</i>	84058795 / 84056430	CP073
TX62/63/64/65/66/67		<i>7H15 / 4709</i>	89831429 / 84018078	CP044
TX62/63/64/65/66/67			84011565 84039022 / 84032734	CP152
TX 30 / 32 / 34 / 36		<i>SD508 / 9026</i>	89508380 / 80450805	CP049
8030 / 8040 / 8050 / 8060 / 8070 / 8080		<i>YORK ER210</i>	80612384 / 80792787	CP016

✱ PROTCLIM ✱ PROTCLIM ✱ PROTCLIM ✱ PROTCLIM ✱ PROTCLIM ✱ PROTCLIM ✱ PROTCLIM ✱ PROTCLIM ✱ PROTCLIM ✱ PROTCLIM ✱ PROTCLIM

Notes : _____



CP004
COMPRESSEUR



CP016
COMPRESSEUR



CP022
COMPRESSEUR



CP034
COMPRESSEUR



CP044
COMPRESSEUR



CP049
COMPRESSEUR

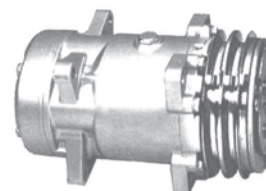

CP070
COMPRESSEUR



CP071
COMPRESSEUR



CP073
COMPRESSEUR



CP115
COMPRESSEUR



CP082
COMPRESSEUR



CP142
COMPRESSEUR



CP150
COMPRESSEUR



CP151
COMPRESSEUR



CP156
COMPRESSEUR



CP152
COMPRESSEUR

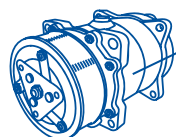

MONTAGE DU COMPRESSEUR NEUF :

Les compresseurs neufs sont livrés avec de l'huile de fonctionnement, leur niveau doit être vérifié avant le montage.



DÉSHYDRATEURS TRACTEUR

MODELE	Précision	Type / n°model	OEM	PROTCLIM
8160 / 8240 / 8360 / 8460			82012480	DY045
T 6000			82023593 / 87374420	DY035
T 7030 / 7040 / 7050 / 7060			87343822	DY100
T 7510 / 7520 / 7530 / 7540 / 7550			5165615	DY032
T 8000 / T 9000			295006A1	DY102
TDD			5165615	DY032
TG			1990758C2	DY015
TL 70A / 80A / 90A / 100A			5165615	DY032
TM 115 / 120 / 125 / 130 / 135 / 140 / 150 / 155 / 165 / 175 / 190	- C4995		82012480	DY045
TM 115 / 120 / 125 / 130 / 135 / 140 / 150 / 155 / 165 / 175 / 190	- D4995		82023593	DY035
TN 55 / 65 / 75 / TN Vigneron			9971632	DY016
TS 100A / 115A / 125A / 135A			82023593	DY035
TS 80 / 90 / 100 / 110 / 115			82015699	DY043
TVT			82015699	DY043

DÉSHYDRATEURS MOISSONNEUSE & ENSILEUSE

MODELE	Précision	Type / n°model	OEM	PROTCLIM
CS / toute la gamme			84058791	DY031
CX / CR / FR / FX 2ème générat*			84058791	DY031
CX / CR 1ère générat*			84058791	DY031
TC 52 / 54 / 56			89832539	DY011
TF 42 / 44 / 46 >>> 2999			80417372 / 80441099 / 89827053	DY063
TF 42 / 44 / 46 >>> 3000			80417372 / 80441099 / 8400458	DY063
TF 76 / 78			89832539	DY011
TX 30 / 32 / 34 / 36			80417372 / 80441099 / 8400458	DY063
TX 62 / 63 / 64 / 65 / 66 / 67 / 68			89832539	DY011
8030 / 8040 / 8050 / 8060 / 8070 / 8080			80417372 / 80441099 / 89827053	DY063

*PROTCLIM *PROTCLIM *PROTCLIM *PROTCLIM *PROTCLIM *PROTCLIM *PROTCLIM *PROTCLIM *PROTCLIM *PROTCLIM

Notes : _____



DY011
DÉSHYDRATEUR



DY015
DÉSHYDRATEUR



DY016
DÉSHYDRATEUR



DY031
DÉSHYDRATEUR



DY032
DÉSHYDRATEUR



DY035
DÉSHYDRATEUR



DY043
DÉSHYDRATEUR



DY045
DÉSHYDRATEUR



DY046
DÉSHYDRATEUR



DY063
DÉSHYDRATEUR



DY100
DÉSHYDRATEUR



DY102
DÉSHYDRATEUR



ATTENTION :

Un filtre déshydrateur usagé va entraîner une oxydation du circuit de climatisation et un grippage du compresseur.



DÉTENDEURS TRACTEURS

MODELE	Précision	Type / n°model	OEM	PROTCLIM
T 6000			82023542	DT34
T 7000			82023542	DT34
T 8000 / T 9000			386535A1 / 87033201	DT40
TG			386535A1 / 87033201	DT40
TL 70A / 80A / 90A / 100A			9966613	DT10
TM 115 / 120 / 125 / 130 / 135 / 140 / 150 / 155 / 165 / 175 / 190			81874718 / 82000932	DT30
TM 115 / 120 / 125 / 130 / 135 / 140 / 150 / 155 / 165 / 175 / 190	-D4995		82034858	DT41
TN 55 / 65 / 75 / TN Vigneron			9966613	DT10
TS 80 / 90 / 100 / 110 / 115			82000932	DT30
TS 100A / 115A / 125A / 135A			82023542	DT34
8160 / 8240 / 8360 / 8460			82008689	DT30



DÉTENDEURS MOISSONNEUSES & ENSILEUSES

CR 960 / 980			84015397	DT32
CR 9060 / 9070/			84015397	DT32
CS			84015397	DT32
CX 720 / 740 / 760 / 780 / 820 / 840 / 860 / 880			84015397	DT32
CX 8030 / 8040 / 8050 / 8060 / 8070 / 8080			386535A1 / 87033212	DT40
FR / FX			84015397	DT32
TC 52 / 54 / 56			80449624 / 81417422	DT03
TF 42 / 44 / 46	>>> 2999		80449624 / 81417422	DT03
TF 42 / 44 / 46	3000 >>>		80449624 / 81417422	DT03
TF 76 / 78			84015397	DT32
TX 30 / 32 / 34 / 36			80449624 / 81417422	DT03
TX 62 / 63 / 64 / 65 / 66 / 67 / 68			84015397	DT32
8030 / 8040 / 8050 / 8060 / 8070 / 8080			80449624 / 81417422	DT03



CONDENSEURS TRACTEUR

TS 80 / 90 / 100 / 110 / 115			82008852 / 82000921	CD011
TM 115 / 120 / 125 / 130 / 135 / 140 / 150 / 155 / 165 / 175 / 190			82013856 / 82007142	CD010
TS 100A / 115A / 125A / 135A			82035720 / 87532909	CD038
TL 70A / 80A / 90A / 100A			81417397	CD009
T 6000			82035720 / 87532909	CD038
8160 / 8240 / 8360 / 8460			82013856 / 82007142	CD010



CONDENSEURS MOISSONNEUSE & ENSILEUSE

TF 42 / 44 / 46 >>> 2999			89501936	CD013
TF 42 / 44 / 46 >>> 3000			89501936	CD013
TX 30 / 32 / 34 / 36			89501936	CD013
TX 62 / 63 / 64 / 65 / 66 / 67 / 68 et TC 52 / 54 / 56 et TF 76 / 78	avant 1998		84021139	CD028



VENTILATEURS & SOUFFLERIES

TNV		Spal: VA18AP70/1-42A 12V		VT34



DJ03
DÉTENDEUR



DJ10
DÉTENDEUR



DJ30
DÉTENDEUR



DJ32
DÉTENDEUR



DJ34
DÉTENDEUR



DJ40
DÉTENDEUR



DJ41
DÉTENDEUR



CD009
CONDENSEUR



CD010
CONDENSEUR



CD011
CONDENSEUR



CD013
CONDENSEUR



CD028
CONDENSEUR



CD038
CONDENSEUR



VT34
VENTILATEUR

Pas de photo
disponible



DURÉE DE VIE D'UN FILTRE DÉSHYDRATEUR :

Le filtre doit être remplacé à chaque fois que le circuit de climatisation est ouvert. Sa durée de vie est de deux ans.



CP001
COMPRESSEUR



CP068
COMPRESSEUR



DY016P
DÉSHYDRATEUR



DY019
DÉSHYDRATEUR



DJ05
DÉTENDEUR



VT35
VENTILATEUR

Pas de photo
disponible

PR01
PRESSOSTAT



PR02
PRESSOSTAT



PR05
PRESSOSTAT



PR07
PRESSOSTAT

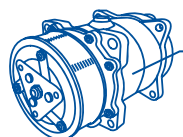

MONTAGE DU COMPRESSEUR NEUF :

Les compresseurs neufs sont livrés avec de l'huile de fonctionnement, leur niveau doit être vérifié avant le montage.





COMPRESSEURS TRACTEUR

MODELE	Précision	Type / n°model	OEM	PROTCLIM
110-54/115-54/160-54/180-54		SD508 / 9047	7700004557	CP107
CERGOS / ATLES		DENSO / 10PA15	7700038545	CP028
CERGOS / CERES / TELIS / TEMIS		DENSO / 10PA15	7700038094	CP052
CERES / ARES		DENSO 10PA15	7700038545	CP028
FRUCTUS / DIONIS		7H15	6005016248	CP002
TS / TX / TZ		7H15	7700037805	CP025



DÉSHYDRATEURS TRACTEUR

110-54 / 115-54 / 160-54 / 180-54				DY041
ATLES/ARES/CERGOS/CERES/TELIS			7700035518	DY041
FRUCTUS / DIONIS 110-120-130-140 / 80.14			6005016252	DY016P
TX			7700013234	DY012



DÉTENDEURS TRACTEUR

50-12LB / 55-12LB / 55-14LB / 70-12LB / 70-14LB			6005016254	DT02
ARES			7700041141	DT04
CERES - CELTIS			6005016329	DT18
TA / TE / TS / TX / TZ			7701027865	DT32
TZ / TX / CERGOS / ERGOS			60050250887 / 7701040493	DT08
DIONIS	2 montages différents			DT02 ou DT18



THERMOSTATS TRACTEUR

CERGOS / ERGOS			6005014276	TH06
DIONIS / FRUCTUS			6005014721	TH09
M / MI			6005007689	TH08



PRESSOSTATS TRACTEUR

ARES / CERGOS / CERGOS			7700038615	PR06
TS/TX/TZ			...	PR05

*** PROTCLIM * PROTCLIM * PROTCLIM * PROTCLIM * PROTCLIM * PROTCLIM * PROTCLIM * PROTCLIM * PROTCLIM * PROTCLIM * PROTCLIM ***

Notes :



CP002
COMPRESSEUR



CP025
COMPRESSEUR



CP028
COMPRESSEUR



CP052
COMPRESSEUR



CP107
COMPRESSEUR



DY012
DÉSHYDRATEUR



DY016P
DÉSHYDRATEUR



DY041
DÉSHYDRATEUR



DT02
DÉTENDEUR



DT04
DÉTENDEUR



DT08
DÉTENDEUR



DT18
DÉTENDEUR



DT32
DÉTENDEUR



TH06
THERMOSTAT



TH08
THERMOSTAT



TH09
THERMOSTAT



PR05
PRESSOSTAT



PR06
PRESSOSTAT



ATTENTION :

Un filtre déshydrateur usagé va entraîner une oxydation du circuit de climatisation et un grippage du compresseur.



CP032
COMPRESSEUR



CP046
COMPRESSEUR



CP053
COMPRESSEUR



CP107
COMPRESSEUR



CP131
COMPRESSEUR



CP155
COMPRESSEUR



DY016P
DÉSHYDRATEUR



DY040
DÉSHYDRATEUR



DT10
DÉTENDEUR



DURÉE DE VIE D'UN FILTRE DÉSHYDRATEUR :

Le filtre doit être remplacé à chaque fois que le circuit de climatisation est ouvert.
Sa durée de vie est de deux ans.



CP002
COMPRESSEUR



CP022
COMPRESSEUR



CP070
COMPRESSEUR



CP0148
COMPRESSEUR



DY003
DESHYDRATEUR



DY004
DESHYDRATEUR



DJ06
DÉTENDEUR

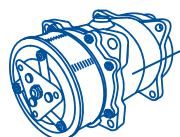

MONTAGE DU COMPRESSEUR NEUF :

Les compresseurs neufs sont livrés avec de l'huile de fonctionnement, leur niveau doit être vérifié avant le montage.



VALMET - VALTRA



COMPRESSEURS TRACTEUR

MODELE	Précision	Type / n°model	OEM	PROTCLIM
SERIE A-M-T / 6000 / 8000		7H15	32838600 / 836866616	CP001
SERIE S		7H15	34672200 / 836866616	CP034
3400 cabineV / C120 / 120E / A85 / M120 / N121		SP10		CP125-1



DÉSHYDRATEURS TRACTEUR

8000 / 8100 / 8300 / 8600				DY044
SERIE A-T-6000-8000-S			32814800 / 30304700 32515500 / 328148100	DY008



DÉTENDEURS TRACTEUR

505/605/655/755/805/			30389000	DT03
SERIE A/T/6000/8000/S			32745700/31669310	DT06



THERMOSTATS

Série T / Mezzo-Mega / HiTech / M / Tc / TcH / N / N2 / An / XM / T1 / N82 N92 / A72 A92 / T2 N2			36636100	TH27
Série T / Mezzo-Mega / HiTech / M / TcH / An / XM			30415220	TH02



SOUFFLERIE

Série T / Mezzo-Mega / X / HiTech / M / C / Tc / TcH / An / XM			32729820	SF04

* PROTCLIM * PROTCLIM * PROTCLIM * PROTCLIM * PROTCLIM * PROTCLIM * PROTCLIM * PROTCLIM * PROTCLIM * PROTCLIM

Notes : _____



CP001
COMPRESSEUR



CP034
COMPRESSEUR



CP125-1
COMPRESSEUR



COURROIE de 13

DY044
DÉSHYDRATEUR



DY008
DÉSHYDRATEUR



DT03
DÉTENDEUR



DT06
DÉTENDEUR



TH02
THERMOSTAT



TH27
THERMOSTAT



ATTENTION :

Un filtre déshydrateur usagé va entraîner une oxydation du circuit de climatisation et un grippage du compresseur.



ENGINS DE TRAVAUX PUBLICS

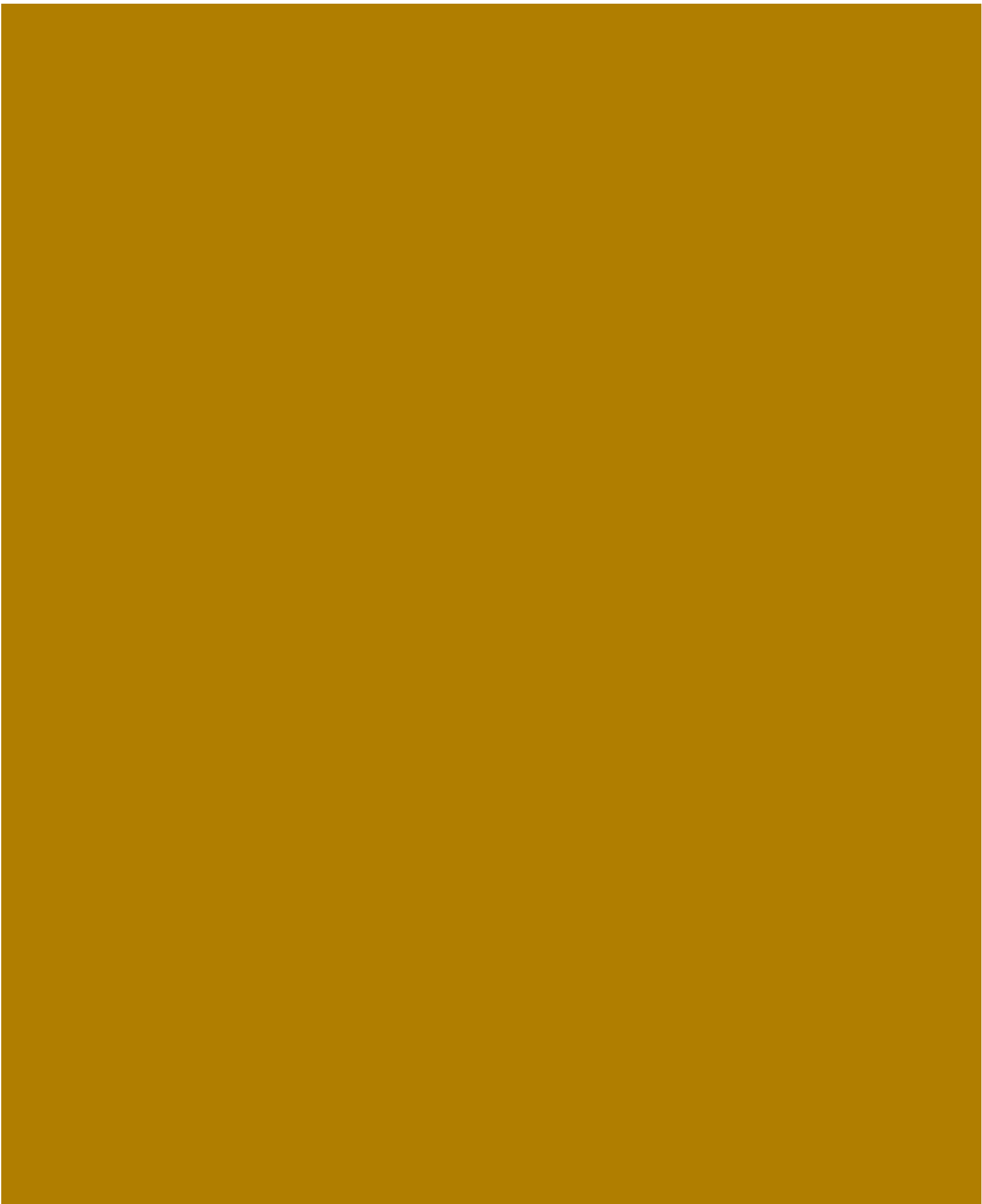

CASE CONSTRUCTION

COMPRESSEURS TP

MODELE	Précision	Type / n°model	OEM	PROTCLIM
Tractopelle - 580 / 581 Super K / 580L / 590 Super L / 591 Turbo / 680L / 780D		SD7H15	1999755C2 / 194121A1	CP022
Tractopelle - 580 Super K / 590 Turbo / 680L		SD508	1343925C1 / 1977958C1 / 700712705	CP021
Tractopelle 695 / 590 / 580		SD7H15	85817170	CP046
Tractopelle - 580 K		SD510	A177068	CP041
Tractopelle - 581 Super D / Super E	<i>sans embrayage</i>	YORK 210	R118393C91	CP016
Pelle à chenilles - 750K / 850E / 850G / 850H / 850K / 1150H			1999755C2 / 194121A1	CP022
Pelle à chenilles - 650K / 750K		SD7H15	76047005	CP083
Chargeuse sur pneus - 570LX2		SD7H15	1999755C2 / 194121A1	CP022
Chargeuse sur pneus - 521Dxt / 621D / 821C / 921C / 921E		SD7H15 / n° 4611	1999760C2 / 86983967	CP223
Chargeuse - W190		SD7H15 / n° 7948		CP005

DÉSHYDRATEURS TP

Tractopelle 580 / 580L 581 super K / 590 Super L / 591 Turbo / 680L / 780D			143469C2	DY015
Tractopelle - 580D / 580K / 580 Super D / 580 Super E			A76312	DY008
Tractopelle - 695 / 590 / 580			87410678	DY088
Chargeuse sur pneus - 521D / 621D / 721D			295006A1	DY013
Chargeuse sur pneus - 570LX2 / 821C / 921C			143469C2	DY015
Chargeuse sur pneus - W14 / W14B / W14C / W18 / W20 / W20C / W30			L10936	DY003
Pelle à Chenilles - 850E / 850G / 850H / 850K / 1150H			143469C2	DY015
Pelle à Chenilles - 1150D / 1150E / 1150F / 1450B / 1550			R48825	DY050
Pelle à chenilles - CX / CX 210			167528A1 / KHR3751	DY089
Pelle sur pneus - WX 150 / 170 / 200				DY016P

DÉTENDEURS TP

Tractopelle - 580D / 580K / 680H / 680K / 680L / 780B / 780C			K307509 / F64389	DT35
Tractopelle - 580 Super D / 580 Super E / 581 Super D / 581 Super E			K307509 / F64389	DT35
Tractopelle - 580/580L/580M/581SuperK/590/590 SuperL/591Turbo/680L/780D			98370C3	DT32
Chargeuse sur pneus - W14 / W14B / W14C / W18 / W20C / W30 / W36			K307509 / F64389	DT35
Chargeuse sur pneus - 521D / 621D / 721D / 570 LX2 / 821C / 921C			98370C3	DT32
Pelle à Chenilles - 850E / 850G / 850H / 850K / 1150H			98370C3	DT32
Pelle à Chenilles - 1450B / 1550			K307509 / F64389	DT35
Pelle Série II - 588 / 788 / 988 / 1188 / 1488			P5243399W	DT06

* PROTCLIM * PROTCLIM * PROTCLIM * PROTCLIM * PROTCLIM * PROTCLIM * PROTCLIM * PROTCLIM * PROTCLIM * PROTCLIM

Notes :

CP005
COMPRESSEUR



CP016
COMPRESSEUR



CP021
COMPRESSEUR



CP022
COMPRESSEUR



CP041
COMPRESSEUR



CP046
COMPRESSEUR



CP083
COMPRESSEUR



CP223
COMPRESSEUR



DY003
DESHYDRATEUR



DY008
DESHYDRATEUR



DY013
DESHYDRATEUR



DY015
DESHYDRATEUR



DY016P
DESHYDRATEUR



DY050
DESHYDRATEUR



DY088
DESHYDRATEUR



DY089
DESHYDRATEUR



DT06
DETENDEUR



DT32
DETENDEUR



DT035
DETENDEUR



PROTCLIM PROTCLIM PROTCLIM PROTCLIM PROTCLIM PROTCLIM PROTCLIM PROTCLIM PROTCLIM PROTCLIM PROTCLIM

Notes : _____



CP023
COMPRESSEUR



CP054
COMPRESSEUR



CP055
COMPRESSEUR



CP077
COMPRESSEUR



CP078
COMPRESSEUR



CP079
COMPRESSEUR



CP222
COMPRESSEUR



CP233
COMPRESSEUR



CP234
COMPRESSEUR



CP238
COMPRESSEUR



CP401
COMPRESSEUR



CP403
COMPRESSEUR



CP404
COMPRESSEUR



PROTCLIM PROTCLIM PROTCLIM PROTCLIM PROTCLIM PROTCLIM PROTCLIM PROTCLIM PROTCLIM PROTCLIM

Notes : _____



CATERPILLAR

DÉSHYDRATEURS TP

MODELE	Précision	Type / n°model	OEM	PROTCLIM
Bouteur - D4D / D4E / D5H / D5B			9D6888	DY005
Bouteur - D6R / D7R / D9R / D10R			3E3535 / 175-7162	DY038
Bouteur - D6R / D9R / D10R			152-2823 / 151-5261 / 500759D1 / 186-6189 / 101-8789	DY033
Bouteur - D8 / D8H / D10			1P6541	DY066
Chargeuse sur pneus - 916 / 926 / 936 / 950C / 908C / 988			9D6888	DY005
Chargeuse sur pneus - 988B / 992			8P9991 / 5V5698	DY011
Chargeuse sur pneus - 918F			106-5533	DY067
Chargeuse sur pneus - 920 / 950			1P6541	DY066
Chargeuse sur pneus - 914G / 950G / 962G / 966G / 972G			3E3535 / 175-7162	DY038
Chargeuse sur pneus - 910G / 938G / 950G / 962G / 966G / 972G / 938H / 980H / 990H			152-2823 / 151-5261 / 500759D1 / 186-6189 / 101-8789	DY033
Compacteuse - 824B / 824C / 815 / 815B / 816 / 816B / 816C / 825C			9D6888	DY005
Compacteuse - 815 / 816 / 826B / 834 / 835			1P6541	DY066
Décapeuse - 637D / 637E / 637 / 916 / 926 / 936 / 950C / 908C / 988			9D6888	DY005
Décapeuse - 621 / 627 / 631C / 633C / 637 / 641B / 650B / 651B			1P6541	DY066
Niveleuse - 14G			9D6888	DY005
Niveleuse - 14H / 135H / 140H / 143H / 163H			3E3535 / 175-7162	DY038
Niveleuse - 135H / 140H / 143H / 120H / 163H / 16H /			197-6218	DY401
Pelle sur chenilles - 215 / 225 / 235 / 215B			8P9991 / 5V5698	DY011
Pelle sur chenilles - 320 / 322 / 325 / 955C / 963C / 973C			3E3535 / 175-7162	DY038
Pelle sur chenilles - 325CL / 330CL / 345CL / 365CL / 385CL			176-1902	DY222
Pelle sur chenilles - 345BL			3E3535 / 175-7162	DY038
Pelle sur chenilles - 951B			1P6541	DY066
Pelle sur chenilles - 955C / 963C			152-2823 / 151-5261 / 500759D1 / 186-6189 / 101-8789	DY033
Tracteur sur chenilles - 65 / 75 / 85			106-1018	DY068
Tombereau - D25 / D30D / D40D / D250D / D400D			106-5533	DY067
Tombereau - 769D / 771D / 775D			3E3535 / 175-7162	DY038
Tombereau - 769D / 771D / 775D			152-2823 / 151-5261 / 500759D1 / 186-6189 / 101-8789	DY033
Tombereau articulé - 725 / 730 / 735 / 740			3E3535 / 175-7162	DY038
Tombereau articulé - 725 / 730 / 735 / 740			152-2823 / 151-5261 / 500759D1 / 186-6189 / 101-8789	DY033
Tractopelle - 436C / 438C			152-2823 / 151-5261 / 500759D1 / 186-6189 / 101-8789	DY033
Tractopelle - 416			8P9991 / 5V5698	DY011
Tractopelle - 430D			106-1018	DY068

✿ PROTCLIM ✿ PROTCLIM ✿ PROTCLIM ✿ PROTCLIM ✿ PROTCLIM ✿ PROTCLIM ✿ PROTCLIM ✿ PROTCLIM ✿ PROTCLIM ✿ PROTCLIM ✿ PROTCLIM ✿ PROTCLIM ✿ PROTCLIM ✿ PROTCLIM ✿

Notes : _____

DY005
DESHYDRATEUR



DY011
DESHYDRATEUR



DY033
DESHYDRATEUR



DY038
DESHYDRATEUR



DY066
DESHYDRATEUR



DY067
DESHYDRATEUR



DY068
DESHYDRATEUR



DY222
DESHYDRATEUR



DY401
DESHYDRATEUR



PROTCLIM PROTCLIM PROTCLIM PROTCLIM PROTCLIM PROTCLIM PROTCLIM PROTCLIM PROTCLIM PROTCLIM

Notes: _____



CATERPILLAR

DÉTENDEURS TP

MODELE	Précision	Type / n°model	OEM	PROTCLIM
Bouteur – D8 / D8H / D10			1P6526	DT35
Bouteur - D4D / D4E / D5H / D5B / D6C / D6D			3V0258 / 58294P	DT06
Bouteur -D4D/D4E/D5H/D5B autre montage			2G0401	DT03
Compacteuse – 815 / 815B / 816 / 824B / 826 / 826B / 834 / 835			1P6526	DT35
Compacteuse – 815 / 815B / 816 / 816B / 816C / 824B / 824C / 825C / 826			3V0258 / 58294P	DT06
Décapeuse – 621 / 621B / 627 / 631C / 633 / 633C / 637 / 637D / 637E / 641B / 650B / 651B			1P6526	DT35
Décapeuse – 613B / 613C / 615 / 631			2G0401	DT03
Chargeuse sur pneus – 92D / 930 / 950 / 966C / 980B / 988			1P6526	DT35
Chargeuse sur pneus - 916 / 926 / 926E / 936 / 950C / 908C / 988			3V0258 / 58294P	DT06
Chargeuse sur pneus – 988B / 992 /			2G0401	DT03
Chargeuse sur chenilles – 941B / 951C / 955L			1P6526	DT35
Chargeuse sur chenilles – 941B / 951C / 955L autre montage			3V0258 / 58294P	DT06
Chargeuse sur chenilles – 931B / 943B / 963 / 955 / 973			2G0401	DT03
Pelle sur chenilles – 225 / 235 / 245 / 251B			1P6526	DT35
Pelle sur chenilles – 215 / 215B / 225 / 231B / 231C / 235			2G0401	DT03
Pelle sur pneus – M316C			122-6015	DT07
Tombereau articulé – D300D			2G0401	DT03
Tractopelle – 416			2G0401	DT03
Tractopelle – 416B / 426B / 436C / 438C / 416D / 428D / 430D / 442D			3V0258 / 58294P	DT06

*PROTCLIM *PROTCLIM *PROTCLIM *PROTCLIM *PROTCLIM *PROTCLIM *PROTCLIM *PROTCLIM *PROTCLIM *PROTCLIM *PROTCLIM

Notes : _____



DT03
DETENDEUR



DT06
DETENDEUR



DT07
DETENDEUR



DT035
DETENDEUR



PROTCLIM PROTCLIM PROTCLIM PROTCLIM PROTCLIM PROTCLIM PROTCLIM PROTCLIM PROTCLIM PROTCLIM

Notes: _____



COMPRESSEURS TP

MODELE	Précision	Type / n°model	OEM	PROTCLIM
Chargeuse sur pneus – 456 / 456E HT / 426 HT / 436 HT		SD 7H15 / n° 8163	12304999	CP080
Chargeuse sur pneus – 456 / DIGGER (après 04/2003)		SD 7H15 / n° 8163	12304999	CP080
Chargeuse sur pneus – 456 / DIGGER (avant 04/2003)		SD 7H15 / n° 4652	12304999	CP060
Chargeuse sur pneus – 410 / 420 / 430		SD 510 / n° 9105	26032600	CP081
Téléscopiques Divers		SD 7H15 / n°	47742400 / 12304998 / 99704600	CP001S
Téléscopique - 525		SD 7H15 / n° 4747		CP061
Modèles avec moteur 444 12V		SD 7H15 / n° 8203		CP146
Modèles avec moteur 444 24V		SD 7H15 / n° 8202		CP147
autres modèles		SD 7H15 / n° 7866 / 8017		CP006
Pelle sur chenille – 8080 ZTS		SD 7H15 / n°	47742400 / 12304998 / 99704600	CP001S
autres modèles		SD 7B10 / n°	714404393	CP032
FASTRACK		SD 7H15 / n°		CP058
FASTRACK		SD 7B10 / n°		CP001S

DÉSHYDRATEURS TP

Chargeuse sur pneus 456			476/44901 / 141/00826	DY008
Chargeuse sur pneus 456 /// second montage				DY007
Pelle sur chenille – 8080ZTS			476/44901 / 141/00826	DY008
Téléscopique - RTLF				DY007
Téléscopique Série T			478/00548	DY068
Téléscopique – 504B/506B/506C/508C/520/520HL/520M/520S/525/525B/525BHL			16203026	DY064
Téléscopique – 525HL/526/526S/526C HL/528AG/528S/530/530B/530BHL/530FS Plus			16203026	DY064
Téléscopique – 530HL/530S/530SuperAG/530SXL/531S/532/532H/537/537H			16203026	DY064
Téléscopique – 540/540S/540B/540BM/540FS Plus/540SuperAG/540SXL			16203026	DY064
Téléscopique – 525 / 527 / 530 / 412 / 414 / 415 /// second montage			KYSOR 402562	DY069
Fastrack – 1115/1135/1115/1125/2115/2125/2135/2150/3155/3185/3190/3220			478/00548	DY068
Fastrack – 145-65/155/185			476/44901 / 141/00826	DY008

DÉTENDEURS TP

Excavatrice Serie 800 – 802 / 804 / 805 / 806 / 807 / 808 / 811 / 812			141-00832 / 983-11152	DT06
Excavatrice Serie JS – 130 / 160 / 145 / 175 / 180 / 210 . 220 / 240 / 260 / 330			141-00832 / 983-11152	DT06
Téléscopique - 526S			141-00832 / 983-11152	DT06
Chargeuse sur pneus - 524 / 527			141-00832 / 983-11152	DT06
Téléscopique RTLF				DT02

PROTCLIM PROTCLIM PROTCLIM PROTCLIM PROTCLIM PROTCLIM PROTCLIM PROTCLIM PROTCLIM PROTCLIM PROTCLIM

Notes :

CP001S
COMPRESSEUR



CP006
COMPRESSEUR



CP032
COMPRESSEUR



CP058
COMPRESSEUR



CP060
COMPRESSEUR



CP061
COMPRESSEUR



CP080
COMPRESSEUR



CP081
COMPRESSEUR



CP146
COMPRESSEUR



CP147
COMPRESSEUR



DY007
DESHYDRATEUR



DY008
DESHYDRATEUR



DY064
DESHYDRATEUR



DY068
DESHYDRATEUR



DY069
DESHYDRATEUR



DT02
DETENDEUR



DT06
DETENDEUR



PROTCLIM PROTCLIM PROTCLIM PROTCLIM PROTCLIM PROTCLIM PROTCLIM PROTCLIM PROTCLIM PROTCLIM PROTCLIM

Notes : _____



CP143
COMPRESSEUR



CP402
COMPRESSEUR



CP405
COMPRESSEUR



DY401
DESHYDRATEUR



PROTCLIM PROTCLIM PROTCLIM PROTCLIM PROTCLIM PROTCLIM PROTCLIM PROTCLIM PROTCLIM PROTCLIM PROTCLIM

Notes : _____



CP158
COMPRESSEUR



CP406
COMPRESSEUR



CP407
COMPRESSEUR



DY033
DESHYDRATEUR



DY066
DESHYDRATEUR



DY222
DESHYDRATEUR



DY223
DESHYDRATEUR

PAS DE PHOTO
DISPONIBLE

DY402
DESHYDRATEUR



DT06
DETENDEUR



PROTCLIM PROTCLIM PROTCLIM PROTCLIM PROTCLIM PROTCLIM PROTCLIM PROTCLIM PROTCLIM PROTCLIM PROTCLIM

Notes : _____



CP113
COMPRESSEUR



CP408
COMPRESSEUR



CP409
COMPRESSEUR



CP410
COMPRESSEUR



CP411
COMPRESSEUR



CP412
COMPRESSEUR



DY042
DESHYDRATEUR



DY045
DESHYDRATEUR



PROTCLIM PROTCLIM PROTCLIM PROTCLIM PROTCLIM PROTCLIM PROTCLIM PROTCLIM PROTCLIM PROTCLIM

Notes : _____



CP125-1
COMPRESSEUR



CP413
COMPRESSEUR



CP414
COMPRESSEUR



DY016
DESHYDRATEUR



DY020
DESHYDRATEUR



PROTCLIM PROTCLIM PROTCLIM PROTCLIM PROTCLIM PROTCLIM PROTCLIM PROTCLIM PROTCLIM PROTCLIM

Notes : _____



CP083
COMPRESSEUR



CP143
COMPRESSEUR



CP223
COMPRESSEUR



DY016P
DESHYDRATEUR



DY090
DESHYDRATEUR



DY091
DESHYDRATEUR



PROTCLIM PROTCLIM PROTCLIM PROTCLIM PROTCLIM PROTCLIM PROTCLIM PROTCLIM PROTCLIM PROTCLIM PROTCLIM

Notes : _____



VOLVO TP

COMPRESSEURS TP

MODELE	Précision	Type / n°model	OEM	PROTCLIM
Tombereau - A25C / A30C / A35C / A40C			11104512-6	CP006
Chargeuse L70 / L50 / L90 / L120 / L170			11007314 / 805800038	CP047
Chargeuse sur pneus – L220E			11007314 / 805800038	CP090
Chargeuse sur pneus – L150E / L180E / L220E / L330E			11104251	CP239
Chargeuse sur pneus – L50C / L70C / L90C / L120C / L150C			11104251	CP239
Chargeuse sur pneus – L330C			11104512	CP006
Chargeuse sur pneus – L60E/L70E/L90E/L110E/L120E/L150E/L180E/L220E/L30E			11104419 / 14506862 / 14518640	CP075
Chargeuse sur pneus – L60D/L70D/L90D/L110D/L120D/L150D/L180D/L220D/L30D			11104419 / 14506862 / 14518640	CP075
Chargeuse sur pneus – 4200 / 4300			1593151	CP076
Pelle sur chenilles – EC140B/EC160B/EC210B/EC140B/EC290B/EC360B/EC460B			11104419 / 14506862 / 14518640	CP075
Niveleuse G720A / G740A			CH96769	CP416
Tractopelle – 616B / 646 B / 6300			1593151	CP076
Application inconnue				CP230

DÉSHYDRATEURS TP

Chargeuse sur pneus – L50F / L150F			11104567 / 11164957	DY053
Chargeuse sur pneus - L90 / L120 / L150 second montage			8142079	DY007
Pelle à chenilles - EC200 / EC300			1618848	DY070
Pelle a chenilles – EC200 / EC300 second montage			8142079	DY007
Tombereau - A25C / A30C / A35C / A40C			1618848	DY070
Tombereau – A25C / A30 / A40 second montage			8142079	DY007
Tombereau - A25D / A30D / A35D / A40D			11104567 / 11164957	DY053
Tombereau - A25E / A30E / A35E / A40E			11104567 / 11164957	DY053
Tractopelle – 6300			11104567 / 11164957	DY053
Tractopelle – 616B / 646			1507407	DY003

DÉTENDEURS TP

Chargeuse sur pneus – 4200 / 4300 / 4400 / 4600			4786857 / 1507426	DT03
Chargeuse - L90 / L120 / L150			11998503	DT23
Tractopelle – 616B / 646			4786857 / 1507426	DT03
Tombereau - A25C / A30C / A35C / A40C			4955171	DT02

** PROTCLIM * PROTCLIM * PROTCLIM * PROTCLIM * PROTCLIM * PROTCLIM * PROTCLIM * PROTCLIM * PROTCLIM * PROTCLIM*

Notes : _____



CP006
COMPRESSEUR



CP047
COMPRESSEUR



CP075
COMPRESSEUR



CP076
COMPRESSEUR



CP230
COMPRESSEUR



CP239
COMPRESSEUR



CP090
COMPRESSEUR



CP416
COMPRESSEUR



DY003
DESHYDRATEUR



DY007
DESHYDRATEUR



DY053
DESHYDRATEUR



DY070
DESHYDRATEUR



DT02
DETENDEUR



DT03
DETENDEUR



DT23
DETENDEUR



PROTCLIM PROTCLIM PROTCLIM PROTCLIM PROTCLIM PROTCLIM PROTCLIM PROTCLIM PROTCLIM PROTCLIM PROTCLIM

Notes : _____



POIDS LOURDS ET VEHICULES INDUSTRIELS

148

 **PROTCLIM**





COMPRESSEURS PL

MODELE	Précision	Type / n°model	OEM	PROTCLIM
65 CF	98>00	Sanden 7H15 / n° 8182 - 7856 - 8051 - 8127	1251063 1264800 1444295 1638737R 1638737 1334169	CP093
75 CF	98>00	Sanden 7H15 / n° 8182 - 7856 - 8051 - 8127	1251063 1264800 1444295 1638737R 1638737 1334169	CP093
85 CF	98>00	Sanden 7H15 / n° 8182 - 7856 - 8051 - 8127	1251063 1264800 1444295 1638737R 1638737 1334169	CP093
85 CF	01>	Sanden 7H15 / n° 8231	1685170 1815581R	CP300
95 XF	97>02	Sanden 7H15 / n° 8182 - 7856 - 8051 - 8127	1251063 1264800 1444295 1638737R 1638737 1334169	CP093
XF 105	05>	Sanden 7H15 / n° 8231	1685170 1815581R	CP300
XF 105	05>	Sanden 7H15 / n° 8120 - 8129	1405137 1387322	CP092

DÉSHYDRATEURS PL

95 --	87>96	Male - Male	1290592	DY200
95 XF --	96>02	Male - Male	1321891	DY201
75	92>98	Male - Male	1356360	DY003
75CF	98>00	Male - Male	1356360	DY003
85	92>98	Male - Male	1356360	DY003
85CF	98>00	Male - Male	1356360	DY003

CONDENSEURS PL

95 XF --	97>02	470x610x20	1327759 1387308	CD060
95 XF --	97>02	500x535x16	1321833	CD061
CF 65 -- CF 75 -- CF 85 --	01>	455x430x16	1371355	CD062
XF 105 --	05>	500x540x16	1629115	CD063
XF95 --	02>	500x540x16	1629115	CD063

DÉTENDEURS PL

95 XF	97>02		0028300984 1331998 81619670014 A0028300984	DT100
-------	-------	--	--	-------

#PROTCLIM #PROTCLIM #PROTCLIM #PROTCLIM #PROTCLIM #PROTCLIM #PROTCLIM #PROTCLIM #PROTCLIM #PROTCLIM

Notes : _____



CP092
COMPRESSEUR



CP093
COMPRESSEUR



CP300
COMPRESSEUR



DY003
DESHYDRATEUR



DY201
DESHYDRATEUR



DY200
DESHYDRATEUR



CD060
CONDENSEUR



CD061
CONDENSEUR

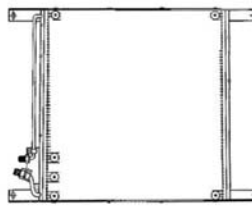

CD062
CONDENSEUR

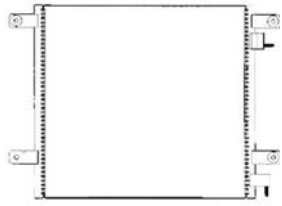

CD063
CONDENSEUR

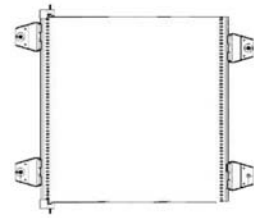

DJ100
DETENDEUR



PROTCLIM PROTCLIM PROTCLIM PROTCLIM PROTCLIM PROTCLIM PROTCLIM PROTCLIM PROTCLIM PROTCLIM

Notes : _____



IVECO

COMPRESSEURS PL - 24V

MODELE	Précision	Type / n°model	OEM	PROTCLIM
Cursor - 10	02>	DENSO 10PA17C / n° 4471705430	500341617 500391499 99488569	CP301
Cursor - 13	02>	DENSO 10PA17C / n° 4471705430	500341617 500391499 99488569	CP301
Cursor - 8	02>	DENSO 10PA17C / n° 4471009750	98497470	CP323
Eurocargo – E12 – E14 – E15 – E18 – E21	91>	SANDEN 7H15 / n° 7948	98462948	CP083
Eurocargo Tector	00>	SANDEN 7H15 / n° 8144 - 8090 - 8278	4894306 504185596	CP322
Eurostar - Turbostar (certains modèles)	91>	SANDEN 7H15 / n° 7948	98462948	CP083
Eurostar		DENSO 10PA17C / n° 4471705430	99488569	CP301
Eurotech – E24	92>98	SANDEN 7H15 / n° 7948	98462948	CP083
Eurotrakker	93>99	SANDEN 7H15 / n° 7948	98462948	CP083
Eurotrakker		DENSO 10PA17C / n° 4471009750	98497470	CP323
Eurotrakker		DENSO 10PA17C / n° 4471705430	99488569	CP301
Stralis 350	>02	DENSO 10PA17C / n° 4471009750	98497470	CP323
Stralis 430		DENSO 10PA17C / n° 4471705430	99488569	CP301
Turbostar 190.36.42		SANDEN SD508	4791134	CP302

COMPRESSEURS VU - 12V

Daily I (78) - -	78>99	SANDEN 7H15		CP085
Daily II - S2000	99>	SANDEN 7H15	71721757 98462134 514470100	CP303
Daily II - S2000	99>	SANDEN 7V16 / n° 1178	504005418	CP304
Daily II	99>	DENSO SC08C	500313156	CP094
New Daily I (99) - 2.3 TD 116Hp	99>06	SANDEN 7V16 / n° 1178	504005418	CP304
New Daily I (99) - 2.3 TD 116Hp	99>06	DENSO 10S17C	504014391 504277234	CP305
New Daily I (99) - 2.3 TD 96Hp	99>06	SANDEN 7V16 / n° 1178	504005418	CP304
New Daily I (99) - 2.3 TD 96Hp	99>06	DENSO 10S17C	504014391 504277234	CP305
New Daily I (99) - 2.8 D 85Hp	99>06	DENSO SC08C	500313156	CP094
New Daily I (99) - 2.8 TD 105Hp	99>06	DENSO 10PA17C	500381465	CP306
New Daily I (99) - 2.8 TD 105Hp	99>06	DENSO 10PA17C	500381465	CP306

DÉSHYDRATEURS PL

Eurocargo – E15 – E18	91>	Male 3/8" - Male 3/8"	98482342	DY071
Eurostar	91>	Male 3/8" - Male 3/8"	98482342	DY071
Eurotech	91>	Male 3/8" - Male 3/8"	98482342	DY071
Eurotrakker	91>	Male 3/8" - Male 3/8"	98482342	DY071

DÉSHYDRATEURS VU

New Daily I (99) - 2.3 TD 116Hp - 96Hp // 2.8 D 85Hp - 105Hp - 125Hp	99>06	Pad (brides)	46521840 46527180 60617282 60626904 60656701 60662250 60813064 7742746	DY202
--	-------	--------------	--	-------

※ PROTCLIM ※ PROTCLIM ※ PROTCLIM ※ PROTCLIM ※ PROTCLIM ※ PROTCLIM ※ PROTCLIM ※ PROTCLIM ※ PROTCLIM ※ PROTCLIM

Notes : _____



CP083
COMPRESSEUR



CP301
COMPRESSEUR



CP302
COMPRESSEUR



CP322
COMPRESSEUR



CP323
COMPRESSEUR



DY071
DESHYDRATEUR



DY202
DESHYDRATEUR



* PROTCLIM * PROTCLIM * PROTCLIM * PROTCLIM * PROTCLIM * PROTCLIM * PROTCLIM * PROTCLIM * PROTCLIM * PROTCLIM

Notes : _____



CONDENSEURS PL

MODELE	Précision	Dimension	OEM	PROTCLIM
Eurocargo - E12 E14 E15 E18 E21	91>	535x425x24	93194748 533770200	CD064
Eurocargo - E23 E27	92>	535x425x24	93194748 533770200	CD064
Eurocargo Tector - -	00>	495x370x20	504022659	CD065
Eurocargo Tector - -	00>	450x345x16	504080822	CD066
Eurostar - -	91>	490x483x30	8189330 7036303500	CD067
Eurotech - -	92>98	490x483x30	8189330 7036303500	CD067
Eurotrakker	93>99	490x483x30	8189330 7036303500	CD067
Eurotrakker Cursor	99>04	490x483x30	8189330 7036303500	CD067
Stralis - -	02>	610x440x16	41214450	CD068

CONDENSEURS VU

New Daily I (99) - 2.3 TD 116Hp	99>06	680x310x20	99487944 504090674	CD069
New Daily I (99) - 2.3 TD 116Hp	99>06	570x335x16	504084147	CD070
New Daily I (99) - 2.3 TD 116Hp	99>06	650x310x20	504022601	CD071
New Daily I (99) - 2.3 TD 96Hp	99>06	680x310x20	99487944 504090674	CD069
New Daily I (99) - 2.3 TD 96Hp	99>06	570x335x16	504084147	CD070
New Daily I (99) - 2.3 TD 96Hp	99>06	650x310x20	504022601	CD071
New Daily I (99) - 2.8 D 85Hp	99>06	680x310x20	99487944 504090674	CD069
New Daily I (99) - 2.8 D 85Hp	99>06	570x335x16	504084147	CD070
New Daily I (99) - 2.8 D 85Hp	99>06	650x310x20	504022601	CD071
New Daily I (99) - 2.8 TD 105Hp	99>06	680x310x20	99487944 504090674	CD069
New Daily I (99) - 2.8 TD 105Hp	99>06	570x335x16	504084147	CD070
New Daily I (99) - 2.8 TD 105Hp	99>06	650x310x20	504022601	CD071
New Daily I (99) - 2.8 TD 125Hp	99>06	680x310x20	99487944 504090674	CD069
New Daily I (99) - 2.8 TD 125Hp	99>06	570x335x16	504084147	CD070
New Daily I (99) - 2.8 TD 125Hp	99>06	650x310x20	504022601	CD071
New Daily II (06) - 2.3 D	06>	650x310x20	504022601	CD071
New Daily II (06) - 3.0 D	06>	650x310x20	504022601	CD071

DÉTENDEURS PL

Eurostar	93>02			DT101
Eurotech	92>98			DT101
Eurotrakker	93>04			DT101
Stralis	04>			DT102
Trakker	05>			DT102

DÉTENDEURS VU

New Daily I (99)	99>06			DT103
------------------	-------	--	--	-------

PRESSOSTATS PL - VU

Eurocargo	91>			PR100
Eurostar	93>02			PR100
Eurotech	92>98			PR100
Eurotrakker	93>04			PR100
Stralis	04>			PR101
Trakker	05>			PR101
New Daily I (99)	99>06			PR102

CD064
CONDENSEUR



CD065
CONDENSEUR

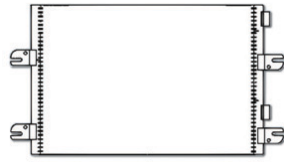

CD066
CONDENSEUR



CD067
CONDENSEUR



CD068
CONDENSEUR



CD069
CONDENSEUR



CD070
CONDENSEUR



CD071
CONDENSEUR



CD072
CONDENSEUR



CD073
CONDENSEUR



CD074
CONDENSEUR



DJ101
DETENDEURS



DJ102
DETENDEURS



DJ103
DETENDEURS



PR100
PRESSOSTAT



PR101
PRESSOSTAT



PR102
PRESSOSTAT



PROTCLIM PROTCLIM PROTCLIM PROTCLIM PROTCLIM PROTCLIM PROTCLIM PROTCLIM PROTCLIM PROTCLIM PROTCLIM

Notes : _____





COMPRESSEURS PL

MODELE	Précision	Type / n°model	OEM	PROTCLIM
F 2000	94>		81619066010 51779707014 51779707011	CP104
F 90 - M90	94>		81619066010 51779707014 51779707011	CP104
TG-A	00>		81619066012	CP105
TG-A	00>			CP307



DÉSHYDRATEURS PL

F 2000 - L2000	94>		81619100013 81619106012	DY083
M 2000	95>		81619100013 81619106012	DY083
F 90	86>97		2525245038 2525434038	DY203
TG-A	00>		81619106017 81619106045	DY204
TG-L TG-M	05>		81619106017 81619106045	DY204



CONDENSEURS PL

F 2000 - 11967cc	94>	>11/99	680x305x30	81619200012	CD072
F 2000 - 9973cc	94>	>11/99	680x305x30	81619200012	CD072
F 2000 - 18273cc	94>	11/99>	560x430x16	81619200017	CD073
F 2000 - 9973cc	94>	11/99>	560x430x16	81619200017	CD073
TG-A --	00>		745x355x16	81619200018 - 81619200023 - 81619200027 - 81619200029 - 81619200030	CD074
TG-L -- TG-M --	05>		745x355x16	81619200018 - 81619200023 - 81619200027 - 81619200029 - 81619200030	CD074
TG-S -- TG-X --	07>		745x355x16	81619200018 - 81619200023 - 81619200027 - 81619200029 - 81619200030	CD074



DÉTENDEURS PL

F 2000	94>			81619670008 81619670010	DY104
M 2000	95>			81619670008 81619670010	DY104
TG-A	00>		EGEHLOF n°323357S-02	81619670020	DT106
TG-A	00>		EGEHLOF n°324324K-02	0028300984 1331998 81619670014 A0028300984	DT100
TG-L	05>		EGEHLOF n°324324K-02	0028300984 1331998 81619670014 A0028300984	DT100
TG-M	05>		EGEHLOF n°324324K-02	0028300984 1331998 81619670014 A0028300984	DT100

* PROTCLIM * PROTCLIM * PROTCLIM * PROTCLIM * PROTCLIM * PROTCLIM * PROTCLIM * PROTCLIM * PROTCLIM * PROTCLIM

Notes : _____

CP104
COMPRESSEUR



CP105
COMPRESSEUR



CP307
COMPRESSEUR



DY083
DESHYDRATEUR



DY203
DESHYDRATEUR



DY204
DESHYDRATEUR



CD072
CONDENSEUR



CD073
CONDENSEUR



CD074
CONDENSEUR



DJ100
DETENDEUR



DJ104
DETENDEUR



DJ106
DETENDEUR



PROTCLIM PROTCLIM PROTCLIM PROTCLIM PROTCLIM PROTCLIM PROTCLIM PROTCLIM PROTCLIM PROTCLIM PROTCLIM

Notes: _____



MERCEDES

COMPRESSEURS PL - 24V

MODELE	Précision	Type / n°model	OEM	PROTCLIM
ACTROS I – 1848 1853 1857 2548 2553 2557 2648 2653 2657 3348 3353 3357	96>03	DENSO 7SBU16C	5412300411 - 5412301311 - A5412300411 - A5412301311 -	CP308
ACTROS I – 1848 1853 1857 2548 2553 2557 2648 2653 2657 3348 3353 3357	96>03	DENSO 7SBU16C	5412300611 - 5412301211 - A5412300611 - A5412301211 -	CP309
ACTROS I – 1848 1853 1857 2548 2553 2557 2648 2653 2657 3348 3353 3357	96>03	DENSO 7SBU16C	5412300711 - A5412300711 -	CP310
ACTROS II	>03	DENSO 7SBU16C	5412300411 - 5412301311 - A5412300411 - A5412301311 -	CP308
ACTROS II	>03	DENSO 7SBU16C	5412300611 - 5412301211 - A5412300611 - A5412301211 -	CP309
SK -	87>96	DENSO 10PA15C	5412300011 - 5412300111 - 5412301011 - A5412300011 - A5412300111 - 412301011 -	CP311
SK -	87>96	DENSO 10PA15C	0002301511-0002340811-5412301111-A0002301511-A0002340811-5412301111	CP312

COMPRESSEURS VU- 12V

Sprinter I (95) - 2T – 208D 210D 212D	95>00	DENSO 7SBU16C	0002303911-0002306811-0002307011-0002340911-0002342411-	CP086
Sprinter I (95) - 3T – 308D 310D 312D 314	95>00	DENSO 7SBU16C	0002303911-0002306811-0002307011-0002340911-0002342411-	CP086
Sprinter I (95) - 4T – 408D 410D 412D 414	95>00	DENSO 7SBU16C	0002303911-0002306811-0002307011-0002340911-0002342411-	CP086
Sprinter III (06) - 3,5T - 309CDI 311CDI 315CDI 318CDI 324	06>	DENSO 10S17C	0012306911 A0012306911	CP313
Sprinter III (06) - 3,5T - 309CDI 311CDI 315CDI 318CDI 324	06>	DENSO 10S17C	0012307111 A0012307111	CP314
Sprinter III (06) – 3T – 209CDI 211CDI 213CDI 215CDI 218CDI 224	06>	DENSO 10S17C	0012306911 A0012306911	CP313
Sprinter III (06) – 3T – 209CDI 211CDI 213CDI 215CDI 218CDI 224	06>	DENSO 10S17C	0012307111 A0012307111	CP314
Sprinter III (06) – 5T – 509CDI 511CDI 515CDI 518CDI	06>	DENSO 10S17C	0012306911 A0012306911	CP313
Sprinter III (06) – 5T – 509CDI 511CDI 515CDI 518CDI	06>	DENSO 10S17C	0012307111 A0012307111	CP314
Vito I (96) - 108 D 110D 112CDI 113D 114D	96>03	DENSO 7SBU16C	0002302011-0002303911-0002306811-0002307011-0002340911-0002342411-	CP086
Vito II (03) - 2.2 CDI	03>	DENSO 7SEU16C (=17C)	0002305111-0002306511-0002308011-0002308111-0002308511-0002308811-	CP315

DÉSHYDRATEURS PL

ACTROS I – 1848 1853 1857 2548 2553 2557 2648 2653 2657 3348 3353 3357	96>03	Male - Male	0008301583 A0008301583	DY218
ACTROS I – 1848 1853 1857 2548 2553 2557 2648 2653 2657 3348 3353 3357	96>03	Male - Male	0008301783-0008301983-81619100013-81619106012-A0008301783-A0008301983	DY074
ACTROS I – 1848 1853 1857 2548 2553 2557 2648 2653 2657 3348 3353 3357	96>03	Male - Male	0008301883 A0008301883	DY072
ACTROS I – 1848 1853 1857 2548 2553 2557 2648 2653 2657 3348 3353 3357	96>03	Male - Male	0008302083 A0008302083	DY076
ATEGO I	98>	Pad (brides)	0008300283	DY205
ATEGO I	98>	Pad (brides)	0008300183	DY077
ATEGO I	98>	Male - Male		DY206
B509			20232120B509	DY207
SK series - MK series				DT076

DÉSHYDRATEURS VU

Sprinter I -Sprinter II	(se monte pas sur Magnum DXI)	Femelle - Femelle	9015500180 A9015500180	DY208
Sprinter I -Sprinter II		Pad (Brides)	2208300083 A2208300083	DY209
Sprinter III			9068350047 A9068350047	DY210
VITO 113 (2.0L) -114 (2.3L) – 108D (2.3L) – 110D (2.3L)				DY211
Vito I (96) – 108D 112 CDI 113D 114 D	96>03	Femelle - Femelle	9015500080 A9015500080	DY073
Vito II (03) - 2.0 CDI	03>	cartouche plastique	6398350547 A6398350547	DY212
Vito (autre)			2208300083 A2208300083	DY209
Vito				DY213

※ PROTCLIM ※ PROTCLIM ※ PROTCLIM ※ PROTCLIM ※ PROTCLIM ※ PROTCLIM ※ PROTCLIM ※ PROTCLIM ※ PROTCLIM ※ PROTCLIM ※ PROTCLIM

Notes : _____

CP086
COMPRESSEUR



CP308
COMPRESSEUR



CP309
COMPRESSEUR



CP310
COMPRESSEUR



CP311
COMPRESSEUR



CP312
COMPRESSEUR



CP313
COMPRESSEUR



CP314
COMPRESSEUR



CP315
COMPRESSEUR



DY072
DESHYDRATEUR



DY073
DESHYDRATEUR



DY074
DESHYDRATEUR



DY076
DESHYDRATEUR



DY077
DESHYDRATEUR



DY205
DESHYDRATEUR



DY206
DESHYDRATEUR



DY207
DESHYDRATEUR



DY208
DESHYDRATEUR



DY209
DESHYDRATEUR



DY210
DESHYDRATEUR



DY211
DESHYDRATEUR



DY212
DESHYDRATEUR



DY218
DESHYDRATEUR



PROTCLIM PROTCLIM PROTCLIM PROTCLIM PROTCLIM PROTCLIM PROTCLIM PROTCLIM PROTCLIM PROTCLIM

Notes: _____



MERCEDES

CONDENSEURS PL

MODELE	Précision	Dimension	OEM	PROTCLIM
ACTROS I [96] – 1848/1853/1857/2548/2553/2557/2648/2653/2657/3353/3357	96>03	675x455x22	A9425000154 A9425000054 9425000154 9425000054	CD075
ACTROS II [03] --	96>03	675x455x22	A9425000154 A9425000054 9425000154 9425000054	CD075
ATEGO --	98>04	500x540x16	A9705000054 9705000054	CD076
AXOR --	01> OE - Valeo Sys	520x535x16	A9405000454 9405000454	CD077

CONDENSEURS VU

Sprinter I [95] - 2T - 208 D/210D/212D/214	95>00	630x369x16	A9015000454 9015000454 9015000554	CD078
Sprinter I [95] - 3T - 308 D/310D/312D/314	95>00	630x369x16	A9015000454 9015000454 9015000554	CD078
Sprinter I [95] - 4T - 408 D/410D/412D/414	95>00	630x369x16	A9015000454 9015000454 9015000554	CD078
Sprinter II [00] - 2T - 208 CDI/211CDI/213CDI/214/214NGT/216CDI	00>06	630x369x16	A9015000454 9015000454 9015000554	CD078
Sprinter II [00] - 3T - 308 CDI/308CDI/311CDI/313CDI/314/314NGT/316CDI	00>06	630x369x16	A9015000454 9015000454 9015000554	CD078
Sprinter II [00] - 4T - 408 CDI/410D/411CDI/412D/413CDI/414/416CDI	00>06	630x369x16	A9015000454 9015000454 9015000554	CD078
Vito I [96] - 108 D/110D/112CDI/113D/114D	96>03	500x537x18	A9015000454 9015000454 9015000554	CD079
Vito II [03] - 2.0 CDI/2.2 CDI/ 3.0 V6/ 3.2 V6	03> Ch : >394496	670x395x16	A9015000454 9015000454 9015000554	CD053

DÉTENDEURS PL

Actros I [96] - Atego [98]			réf Actros : 0028300984 1331998 81619670014 A0028300984	DT100
----------------------------	--	--	--	-------

PRESSOSTATS PL

Actros I [96] - Axor		Binary		PR06
Axor		Trinary	46410020 A46410020	PR07

* PROTCLIM * PROTCLIM * PROTCLIM * PROTCLIM * PROTCLIM * PROTCLIM * PROTCLIM * PROTCLIM * PROTCLIM * PROTCLIM * PROTCLIM

Notes : _____

CD053
CONDENSEUR



CD075
CONDENSEUR

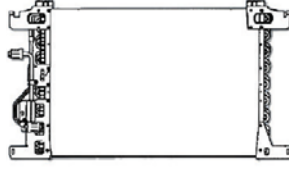

CD076
CONDENSEUR



CD077
CONDENSEUR



CD078
CONDENSEUR



CD079
CONDENSEUR



DJ100
DÉTENDEUR



PR06
PRESSOSTAT



PR07
PRESSOSTAT



PROTCLIM PROTCLIM PROTCLIM PROTCLIM PROTCLIM PROTCLIM PROTCLIM PROTCLIM PROTCLIM PROTCLIM

Notes : _____



RENAULT

COMPRESSEURS PL

MODELE	Précision	Type / n°model	OEM	PROTCLIM
Kerax				CP099
Magnum AE (90) - 385	92>96		5010237488	CP098
Magnum AE (90) - 385	92>96	Mot.12E7L	5010240457 5010483009	CP097
Magnum AE (90) - 420	90>96		5010237488	CP098
Magnum AE (90) - 420	90>96	Mot.12E7L	5010240457 5010483009	CP097
Magnum AE (90) - 520	90>96		5010237488	CP098
Magnum AE (90) - 520	90>96	Mot.12E7L	5010240457 5010483009	CP097
Magnum AE (90) - 560	96>00		5010237488	CP098
Magnum AE (90) - 560	96>00	Mot.12E7L	5010240457 5010483009	CP097
Magnum DXI - -	04>06		5010563567	CP316
Midlum - -	00>		5010417679	CP100
Midlum - -	00>	4120cc	5010483030	CP317
Premium I (96) - 210	96>05		5010417679	CP100
Premium I (96) - 250	96>05		5010240457 5010483009	CP097
Premium I (96) - 270	00>05		5010417679	CP100
Premium I (96) - 300	96>00		5010240457 5010483009	CP097
Premium I (96) - 320	00>05		5010483099 5010412961	CP099
Premium I (96) - 320	00>05		5010417679	CP100
Premium I (96) - 340	96>00		5010240457 5010483009	CP097
Premium I (96) - 370	00>05		5010483099 5010412961	CP099
Premium I (96) - 370	00>05		5010417679	CP100
Premium I (96) - 385	96>00		5010240457 5010483009	CP097
Premium I (96) - 400	00>05		5010240457 5010483009	CP097
Premium I (96) - 420	00>05		5010483099 5010412961	CP099
Premium I (96) - 420	00>05		5010417679	CP100
Premium II (05) - 370	05>		5010605063	CP320
Premium II (05) - 410	05>		5010605063	CP320
Premium II (05) - 450	05>		5010605063	CP320

DÉSHYDRATEURS PL

Magnum AE (90) - 385 420 520 560	90>00	Male - Male	5010320194 5001864716	DY080
Midliner midium	83>00	Pad (Brides)	5010463763	DY214
Premium I (96) - 210 250 270 300 320 340 370 385 400 420 70 410 450	96>05	Femelle - Male	5010141817	DY081

CONDENSEURS PL

Kerax (97) - 260/300/340/385/400	97>	590x460x16	5010315281 5010230214	CD080
Premium I (96) - 210/250/260/270/300/320/340/370/385/400/420	96>05	590x460x16	5010315281 5010230214	CD080
Magnum AE (90) - 385/390/430/470/560/420/520	96>00	745x410x26	5000752789	CD081
Magnum ETECH - -	00>	665x500x22	5010315372 5001864981	CD082
Mascott - 90/110/130/140/150	99>04	510x440x16	5010382644	CD083

* PROTCLIM * PROTCLIM * PROTCLIM * PROTCLIM * PROTCLIM * PROTCLIM * PROTCLIM * PROTCLIM * PROTCLIM * PROTCLIM * PROTCLIM

Notes : _____

CP097
COMPRESSEUR



CP098
COMPRESSEUR



CP099
COMPRESSEUR



CP100
COMPRESSEUR



CP316
COMPRESSEUR



CP317
COMPRESSEUR



CP320
COMPRESSEUR



DY080
DESHYDRATEUR



DY081
DESHYDRATEUR



DY214
DESHYDRATEUR



CD080
CONDENSEUR



CD081
CONDENSEUR



CD082
CONDENSEUR



CD083
CONDENSEUR



PROTCLIM PROTCLIM PROTCLIM PROTCLIM PROTCLIM PROTCLIM PROTCLIM PROTCLIM PROTCLIM PROTCLIM

Notes: _____



CP095
COMPRESSEUR



CP096
COMPRESSEUR



CP321
COMPRESSEUR



DY004
DESHYDRATEUR



DY082
DESHYDRATEUR



CD084
CONDENSEUR



CD085
CONDENSEUR



CD086
CONDENSEUR



CD087
CONDENSEUR



CD088
CONDENSEUR



PR105
PRESSOSTAT



PROTCLIM PROTCLIM PROTCLIM PROTCLIM PROTCLIM PROTCLIM PROTCLIM PROTCLIM PROTCLIM PROTCLIM PROTCLIM

Notes : _____



COMPRESSEURS PL

MODELE	Précision	Type / n°model	OEM	PROTCLIM
F10 --	80>92	SANDEN 508 / n°9040	1593151	CP324
F12 --	80>92	SANDEN 508 / n°9040	1593151	CP324
F12--	80>92	SANDEN 7H15 / n°4743		CP047
F16 --	80>92	SANDEN 508 / n°9040	1593151	CP324
F16 --	80>92	SANDEN 7H15 / n°4743		CP047
FH12 I (93) - 340 380 420 460 500	93>97	SANDEN 7H15 / n°7834	8142555	CP087
FH12 I (93) - 340 380 420 460 500	97>99	SANDEN 7H15 / n°8003	3962650	CP090
FH12 I (93) - 340 380 420 460 500	99>02	SANDEN 7H15 / n° 8044 - n°6028 - n°8176	20538307 8113628 8191892 85000315	CP091
FH12 II (02) - 380 420 460 500	02>	SANDEN 7H15 / n° 8044 - n°6028 - n°8176	20538307 8113628 8191892 85000315	CP091
FH16 I (93) - 470 520	93>97	SANDEN 7H15 / n° 7834	8142555	CP087
FH16 I (93) - 470 520	97>99	SANDEN 7H15 / n° 8003	3962650	CP090
FH16 I (93) - 470 520	99>02	SANDEN 7H15 / n° 8044 - n°6028 - n°8176	20538307 8113628 8191892 85000315	CP091
FH16 II (02) - 540 610	03>	SANDEN 7H15 / n° 4324	20587125 8500458	CP325
FL6 --	95>00	SANDEN 7H15 / n° 7982	1071995	CP326
TRUCK 3028		ZEXEL / n° DKS15CH	3980379	CP327
TRUCK HD CONSTRUCTION		SANDEN 7H15 / n° 8045	11104419	CP075
TRUCK		ZEXEL / n° DKS15CH	3962042	CP329

DÉSHYDRATEURS PL

F7 -	80>92			DY216
F10 – F12 – F16	80>92		1089854	DY078
FH12 I (93) - 340 380 420 460 500	93>02		1618848 20490945 8142079 20490947	DY070
FH16 I (93) - 470 520	93>02		1618848 20490945 8142079 20490947	DY070
FL6 --	85>00		1007241 3125015 6775209	DY217
FL7	85>98		1089855	DY079
FL7			3125015 11007241 1593860	DY217
FL10			1089855	DY079
FL10			3125015 11007241 1593860	DY217
FL12			1089855	DY079
NH12 --	99>		1585048	DY216

CONDENSEURS PL

FH12 I (93) - 340/380/420/460/500	>12/96	840x340x20	8144689	CD089
FL10 --	95>98	840x340x20	8144689	CD089
FH12 I (93) - 340/380/420/460/500	1/97>12/97	840x358x20	3962652	CD090
FH12 I (93) - 340/380/420/460/500	1/98>	635x335x21	3981637	CD091
FH12 II (02) - 380	02>	635x335x21	3981637	CD091
FH12 II (02) - 420/460/500	02>	840x345x20	3980841 20838905 20515134	CD092
FH16 I (93) - 470	1/98>	840x345x20	3980841 20838905 20515134	CD092
FH16 I (93) - 520	1/98>	840x345x20	3980841 20838905 20515134	CD092
FH16 I (93) - 470	1/95>12/97	680x340x20	8144690	CD093
FH16 I (93) - 470/520	>12/94	683x358x20	3962651 185907	CD094
FH16 II (02) - 540/550/580/610	03>	790x330x20	21086300 20838901 20555299	CD095
FH16 II (02) - 660	06>	790x330x20	21086300 20838901 20555299	CD095
FH16 I (93) - 470/520	>12/94	683x358x20	3962651 185907	CD094

CP047
COMPRESSEUR



CP075
COMPRESSEUR



CP087
COMPRESSEUR



CP090
COMPRESSEUR



CP091
COMPRESSEUR



CP324
COMPRESSEUR



CP325
COMPRESSEUR



CP326
COMPRESSEUR



CP327
COMPRESSEUR



CP329
COMPRESSEUR



DY070
DESHYDRATEUR



DY078
DESHYDRATEUR



DY079
DESHYDRATEUR



DY216
DESHYDRATEUR



DY217
DESHYDRATEUR



CD089
CONDENSEUR

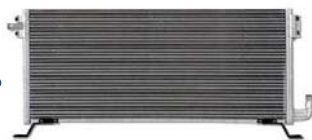

CD090
CONDENSEUR



CD091
CONDENSEUR



CD092
CONDENSEUR



CD093
CONDENSEUR



CD094
CONDENSEUR



CD095
CONDENSEUR



PROTCLIM PROTCLIM PROTCLIM PROTCLIM PROTCLIM PROTCLIM PROTCLIM PROTCLIM PROTCLIM PROTCLIM PROTCLIM

Notes: _____



BUS & CARS

168

 **PROTCLIM**



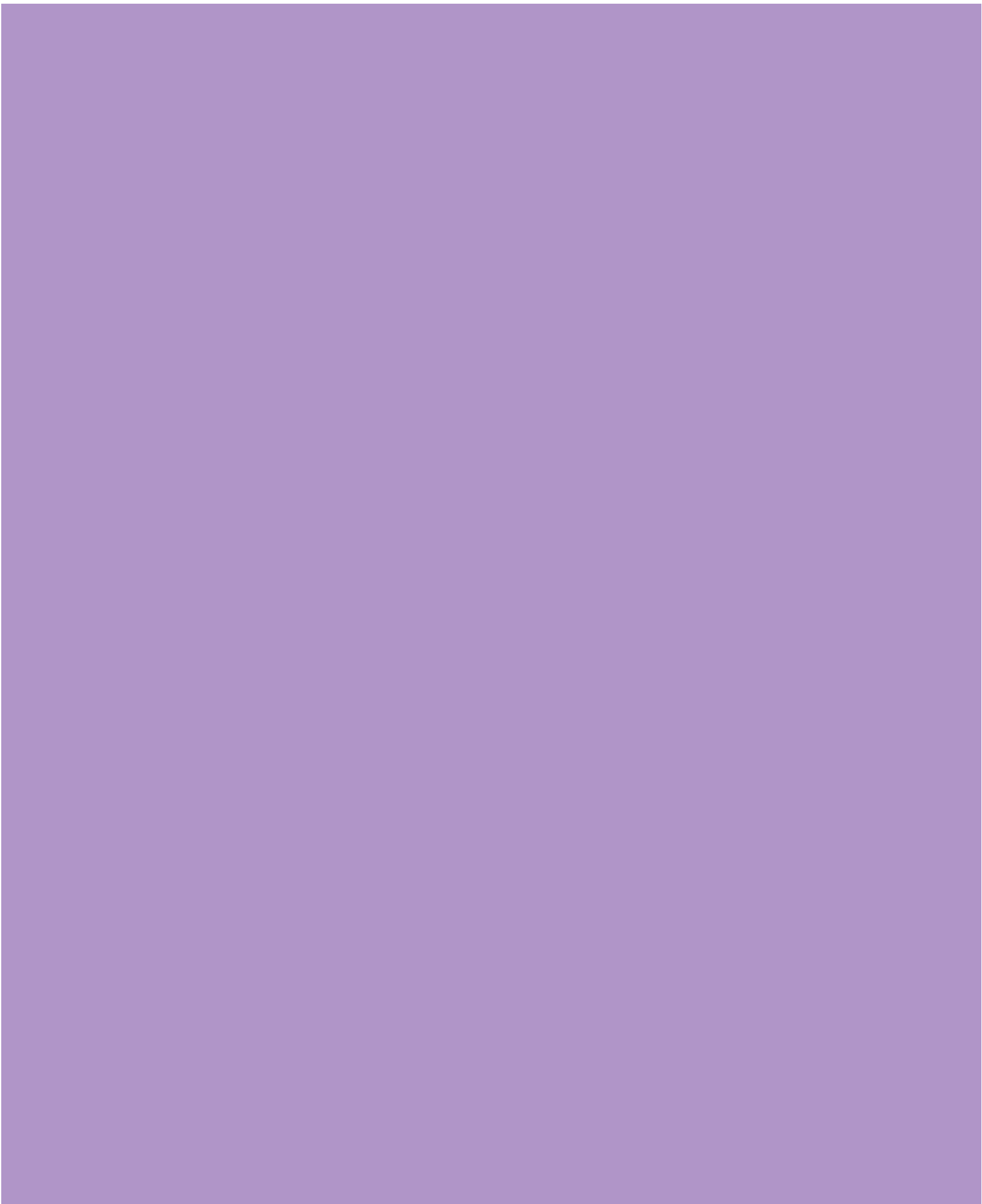

BUS & CARS



CP101 COMPRESSEUR

GM A6
R134a
24 V
Fixation pas métrique



CP102 COMPRESSEUR

TM 31



CP102 COMPRESSEUR

TM 16



CP121 COMPRESSEUR

BOCK FKX 4
cylindrée :
467 A



CP122 COMPRESSEUR

BOCK FKX 26
cylindrée :
467 A



CP123 COMPRESSEUR

BOCK FKX 40
cylindrée :
390 N
470 N
560 N
655 N



CP124 COMPRESSEUR

BOCK FKX 4
cylindrée :
460 N
555 N
660 N
775 N



CP201 VANNE BOCK



DCY 81429
DESHYDRATEUR

Raccord 1/2 SAE
74 x 230 mm
O'Ring



DCY 81430
DESHYDRATEUR

Raccord 5/8 SAE
74 x 230 mm
O'Ring



DCY 81426
DESHYDRATEUR

Raccord 1/2 SAE
74 x 250 mm
Flare



DCY 81427
DESHYDRATEUR

Raccord 5/8 SAE
74 x 250 mm
Flare



DCY 81424
DESHYDRATEUR

Raccord 1/2 SAE
74 x 182 mm
Flare



DCY 81425
DESHYDRATEUR

Raccord 5/8 SAE
74 x 182 mm
Flare

EQUIPEMENTS COMPLETS

MACHINES AGRICOLES

CASE INTERNATIONAL

1455 / 2140 / 4210 / 4220 / 4230 / 740 / 745 / 840 / 845 / 846 / 856 / 845 PLUS / 955
1055 / 1255 / 956 / 1056-1256 / CS150 / JX 1070 U / 1080 U / 1090 U / 1100 U / JX 1095 N
JX 70-80 / JX 75-85 / JX 80U / 90U / 100 U / JX-80U-90U-100U / MX 100-110-120-135-150-170
MAXXUM 5120-5130-5140-5150 / MX100-115-125-135U

CLAAS

CELTIS 426RX-446RX / CELTIS 426-446RC-RX / CELTIS 456 RX-RC DT PLUS
NECTIS 237-247-257

DEUTZ

AGROVECTOR 30.7-26.6 TELESCOPIC / DX 3700-3900 / DX 4.50 / DX 6.50 / DX 160

FENDT

F305-7-8-9 LSA TURBO / FARMER 311LSA / FARMER 312-LSA / FAVORIT 614LS-612
FAVORIT 614 LSA

FIAT / NEW HOLLAND

130-90-160-90-180-90 / 70-66 DT-80-66 DT / 80-90-85-90 / 82-94-88-94 / 880-890-1080 -
L65-75-85-95 TL 80-90-100 / TL-90A-100A / TN75DA / TN75N / TN75NA / TN75S-65S
TN75-80-90 F-FA / TS90-100-110

FORD-NEW-HOLLAND

5640-6640 / 7610 / 7740-7840 / 7740-7840 / 8340SLE

JOHN DEERE

2140 / 2250-2450-2650-2850 / 3140-3340 / 3150-3350 / 3650 / 5415-5515-5615 F-V
- 5620-5720-5820 / 6100-6200T / 6506

LANDINI

12500-14500 / 85 BRIZART-F-V / 8860 / VISION 95-105

MASSEY FERGUSON

1114-1134 / 3080 / 3235-3245-3255 FRUTERO / 390-398 / 393 HC / 394.4 / 399 / 399S
4225-4235-4245-4255 / 4335-4345-4355-4365 / 5425-5435-5445-5455

RENAULT

MODELE
103-54TS / 103-54TX / 106-54TS / 113-133-145-155TX / 120-14TS / 133-145TX
75-80-85-90-32-34MX / ARES 610-620-630-710-720RXS / CELTIS 456RX-RC-DT PLUS
ARES556RX / CELTIS 426-446RC-RX / CERES 330-330X-335S-TURBO-340X-345-355Xc-TURBO
85DT / 85DTE / 95DT / CERGOS 340-350-355 / TEMIS 630X /

SAME

MODELE
ANTARES 100-110VDT / DORADO 70-80 / EXPLORER 80-90IITOP / 85-95TD / 90T-80 / 90VDT
95 CLASSIC / II 85-75-60 / II 70-80-90 / FRUTTETO II 85-75-60 / GALAXY170 /
LASER 100-110 / 130-150 / 90T-100-110 / ROW CROP 90 / SILVER 100.4 / 100.6
105-110II / 110

VALMET

MODELE
1180S / 365-465-565-665 GAMA-65 / 4500-4600 -600-700-800 SERIE 100 / 6300-640T / 655
700-2 RM / 8000-8100-8400 / 8050-8150-8450-8550-8750 / 8400S / 865-4RM (SERIE V) / 905



EQUIPEMENTS COMPLETS

ENGINS TRAVAUX PUBLICS

CASE

1188 / 220.B / 410-420 / 421B / 580SLE SUPER M / 580SR / 590SLE / 595 SUPER / 695 SM-SR
695 SUPER M / 788 / 9021 / 988-1188 / CX130 / CX 210 / TX130-140-170 / WX165-185 / WX170-200
WX200 / WX210

CATERPILAR

12G-14G / 12H 140H ES / 120H -140G / 16G 214-224B / 219D / 229-225 D / 231D / 235 CME
236-246 / 245B.ME-D / 248 / 303C-CR / 304CR / 307B / 312BIM / 312C / 315IM / 315N-BL
317 / 317 BLN IM-318 / 317N / 320 / 320N / 322LN / 325 / 350 / 428B / 428E / 428-432-438D
428-438B / 428-438C-CT / 631D / 769C / 773B / 777 -824C -908 / 914G / 916-926 / 918-924F
924G / 924GZ / 928F / 928G / 935C / 936E-F / 938 G / 950 B-E-F / 963 B-C / 966D-E / 966F
973 / 980C-F / 988 B / CS533E / CS 563C-583 / CS 583C / CS 583D / CS 433 C / D4H / D5CHST
D6H SERIE II / D6M / D6R / D7H / D7R / D8L-N / D9L / DP135-150 / DP20-30K / DP70-80 / E70B
IT14G / IT18-28 / IT 28F-G / M312-315-318IM-320IM / TH62-63-82-83-103-350-360B / V155C

FIAT KOBELCO / NH

215ET / EX135W-165W / EX215ET / EX 255-285-355-455 / FB 95-100-110-115-200
FB LB 95-100-110-115-200 2B / FD14E / FD175-20-255 / FG 85 SERIEB
FH115-150W.3-200E-200.3W-220-220.3-240.3-270.3-300-330.3-400-450.3 / FL145-175
FR10B-100-12-130-130.2-160.2-20-220-220.2-220.2R-9C / LS 180 / NH 75-85-95-LB115
W110-130-170-190-230-270 / WX165-185

JCB

2CX / 3CX-4 / 411BZX / 528S / 5335-540 / JS 160W / JS 200W

LIEBHERR

308A / 507 / 522P / 732 B / 902 A-904-912-922-942-964V8-974BV8 / 984 / 984B / A310B
A 900 / A932 / A310-312 / L521-541-551-551B-541B / LR 621-631-631B-641
PR712-PR712BL-732BL-742 / R954-964-974-974B-984C

VOLVO

A35 / EC450 / EW70 / L40B-45B / L40-45



FORMATION

UNE FORMATION DE QUALITE

Disposant d'un formateur agréé sous le n° d'existence 54 16 00 55 016, PROTCLIM vous propose trois types de formation :

Formation Technique et Théorique

La Formation est dispensée en trois étapes : Fonctionnement du circuit de climatisation, diagnostique des pannes et dépannage. Trois stagiaires minimum. Dans vos locaux ou à notre siège social

Formation Technique et Théorique (+ option préparation à l'évaluation)

Cette formation comporte en plus un volet sécurité environnement réglementation. Elle est suivie d'une journée d'évaluation et de la remise d'une attestation d'aptitude, indispensable pour obtenir l'attestation de capacité auprès de votre organisme certificateur.

Elle se déroule dans notre salle de formation au siège, soit dans des locaux agréés lorsqu'elle est déportée.

Formation Technico-Commerciale

Cette Formation est destinée à vous seconder dans l'organisation de réunions avec votre personnel et vos clients lors de portes ouvertes ou réunions d'information sur vos activités, présentation de matériel et de nouveaux produits.



NOS OUTILS PEDAGOGIQUES

MAQUETTE MOBILE

Un véritable système de climatisation alimenté en 220V permet de visualiser concrètement le fonctionnement d'un circuit d'air conditionné.

il permet également de simuler des pannes aussi bien techniques que gazeuses.



SUPPORTS PRATIQUES

Un cahier de cours est distribué à chaque élève.



Ainsi qu'un synoptique de diagnostic des pannes et d'aide au dépannage.

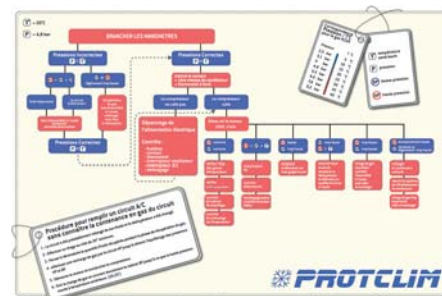

Synoptique de diagnostic des pannes et d'aide au dépannage

Conditions générales de vente :

1 - Toute livraison est soumise à l'acceptation expresse des présentes conditions de vente et à une confirmation écrite de la commande. Ces commandes pourront être réduites ou annulées, notamment en fonction de nos disponibilités.

2 - Les commandes sont exécutées dans l'ordre d'arrivée et dans la mesure de nos disponibilités. Nos meilleurs soins sont apportés à la stricte observation des délais, mais en aucun cas, un retard quelconque ne pourra justifier une annulation de commande ou une demande d'indemnisation. Tout engagement dérogatoire pris par un agent commercial doit être accepté au préalable par la direction.

3 - Nos fournitures voyagent au risque et péril du destinataire, quels que soient le lieu ou le mode d'envoi, il lui appartient donc de vérifier le contenu des colis à l'arrivée et d'exercer s'il y a lieu des recours contre le transporteur.

4 - Les réclamations concernant la qualité de la marchandise, à l'exclusion de tout litige de transport, devront être formulées par écrit dans les 8 jours à partir de la livraison. Aucun retour de matériel ne sera accepté sans accord préalable. Le matériel ayant fait l'objet d'une commande spéciale ne pourra être repris.

5 - Tous nos articles bénéficient d'une garantie d'une durée égale à celle qui nous est accordée par nos fournisseurs. La garantie ne couvre pas les défauts résultants :

- du transport,
- d'une fausse manoeuvre ou du non respect de schémas de raccordement, de mise en service, par le client,
- d'un manque de surveillance ou d'entretien, d'une utilisation non conforme aux spécifications de la notice technique, ou des conditions de stockage.

Les remboursements au titre de la garantie seront effectifs après expertise du matériel par son fabricant.

6 - Nos marchandises et nos prestations sont payables par LCR automatique à 30 jours fin de mois sur facture, après ouverture de compte.

7 - En cas de prorogation des traites, les frais et intérêts en résultant seront à la charge de l'acheteur.

8 - En cas de non-paiement, le vendeur pourra résilier la vente de plein droit par l'envoi d'une simple lettre recommandée.

9 - Le non paiement d'une facture à son échéance rend exigible de plein droit le solde dû sur toutes les factures en cours.

10 - Lorsque le crédit de l'acheteur se détériore, nous nous réservons le droit d'exiger de l'acheteur les garanties que nous jugeons convenables, en vue de la bonne exécution des engagements pris. Le refus d'y satisfaire nous donne droit d'annuler tout ou partie du marché.

11 - Nous nous réservons la propriété des marchandises jusqu'au complet paiement du prix.

12 - Pour tout litige, les tribunaux d'Angoulême seront seuls compétents.

Demande de garantie pour les compresseurs neufs et échanges standards

Retour des compresseurs

Le retour d'un compresseur n'est accepté qu'à condition que celui-ci soit du même type que celui qui a été commandé. Les compresseurs peuvent être fournis avec un numéro d'origine identique ou un numéro d'échange correspondant. Les compresseurs qui ne sont mécaniquement pas en état d'être reconditionnés ne sont pas acceptés.

(Exemple : démontés ou incomplets, cassés, fêlés, brûlés, déformés, endommagés ou grippés).

Garantie

La garantie est de 12 mois à condition que le compresseur ait été monté selon les prescriptions.

La garantie est accordée dès que le compresseur est en notre possession. Seul le compresseur peut être concerné par une garantie. Celle-ci ne sera pas accordée si le compresseur présente les détériorations suivantes : cassé suite à un défaut de montage ; pièces manquantes ; grippé suite à un défaut de montage.

La garantie sera envisagée à condition expresse que le compresseur nous soit retourné non démonté et fermé avec les bouchons, accompagné du n° du bon de livraison PROTCLIM ainsi que la photocopie de la facture de montage mentionnant la qualité de l'huile introduite et la référence du déshydrateur changé.

Direction :

Didier PROT

Tél. : 0033 (0)5 45 98 03 45

Port. : 0033 (0)6 09 71 26 40

Fax : 0033 (0)5 45 98 01 43

Adresse : Route de Bordeaux 16210 CHALAIS

E-mail : protdidier@protclim.com

Internet : www.protclim.com

Responsable Commercial France :

Damien PROT

Port. : 0033 (0)6 07 89 99 52

E-mail : protdamien@protclim.com

Responsable Magasin :

Cyril Charron

Tél. : 0033 (0)5 45 98 03 45

Fax : 0033 (0)5 45 98 01 43

E-mail : cyrilcharron@protclim.com



Direction :

Didier PROT

Tél. : 0033 (0)5 45 98 03 45

Port. : 0033 (0)6 09 71 26 40

Fax : 0033 (0)5 45 98 01 43

Adresse : Route de Bordeaux 16210 CHALAIS

E-mail : protdidier@protclim.com

Internet : www.protclim.com

Responsable Commercial France :

Damien PROT

Port. : 0033 (0)6 07 89 99 52

E-mail : protdamien@protclim.com

Responsable Magasin :

Cyril Charron

Tél. : 0033 (0)5 45 98 03 45

Fax : 0033 (0)5 45 98 01 43

E-mail : cyrilcharron@protclim.com



Tableau
des charges
**MACHINES
AGRICOLEES**

Nouvelle
Gamme TP &
Poids Lourds

catalogue
2011

 **PROTCLIM**

L' Air Conditionné des Véhicules